

部屋数があるから家族連れにおすすめ。築50年以上の家屋。



築50年以上の家屋ですが、定期的に管理されており、湿気も少ないため傷みは少ないようです。

## 【詳細】

空き家の所在地	長崎県平戸市生月町山田免140番地			
売買・賃貸の意向・条件	売買又は賃貸の別	<input checked="" type="checkbox"/> 売買 <input type="checkbox"/> 賃貸 <input type="checkbox"/> 定期借家 ※定期借家の場合の借家期間(      年)		
	売価又は賃料の別	売却希望価格 ( <b>2,210,000 円</b> ) 賃貸希望賃料 (      円/月 )		
登録区分	<input checked="" type="checkbox"/> 専用住宅 <input type="checkbox"/> 併用住宅			
構造	<input checked="" type="checkbox"/> 木造 <input type="checkbox"/> 軽量鉄骨造   その他 (      )			
	<input type="checkbox"/> 平屋 <input checked="" type="checkbox"/> 2階建   その他 (      )			
建築面積	登記      86.98㎡(26.31坪)			
延床面積	1階	86.98㎡(26.31坪)	2階	71.50㎡(21.62坪)
	店舗等	㎡(      坪)		
敷地面積	115.7㎡(      35坪)			
間取り	1階	<input checked="" type="checkbox"/> 和室 ( 6畳 ) ( 6畳 ) ( 4.5畳 ) ( 4畳 ) (      畳 ) <input type="checkbox"/> 洋室 (      畳 ) (      畳 ) (      畳 ) (      畳 ) (      畳 ) <input checked="" type="checkbox"/> 台所 <input checked="" type="checkbox"/> 風呂 <input checked="" type="checkbox"/> トイレ <input type="checkbox"/> その他 (      )		
	2階	<input checked="" type="checkbox"/> 和室 ( 6畳 ) ( 6畳 ) ( 4.5畳 ) ( 3畳 ) (      畳 ) <input type="checkbox"/> 洋室 (      畳 ) (      畳 ) (      畳 ) (      畳 ) (      畳 ) <input type="checkbox"/> 台所 <input type="checkbox"/> 風呂 <input type="checkbox"/> トイレ <input checked="" type="checkbox"/> その他 ( 物置 )		
空き家の概要	電気	<input checked="" type="checkbox"/> 即使用可 <input type="checkbox"/> 休止中 <input type="checkbox"/> その他 (      )		
	水道	<input checked="" type="checkbox"/> 上水道(      ) <input type="checkbox"/> 即使用可 <input checked="" type="checkbox"/> 休止中) <input type="checkbox"/> 簡易水道 <input type="checkbox"/> 井戸 <input type="checkbox"/> その他		
	台所	<input checked="" type="checkbox"/> ガス <input type="checkbox"/> 電気 <input type="checkbox"/> その他 (プロパンガス)		
	風呂	<input type="checkbox"/> ガス <input checked="" type="checkbox"/> 灯油 <input type="checkbox"/> 電気 <input type="checkbox"/> その他 (      )		
	排水処理	<input type="checkbox"/> 下水道 <input type="checkbox"/> 浄化槽 <input checked="" type="checkbox"/> その他		
	トイレ	<input type="checkbox"/> 水洗 <input checked="" type="checkbox"/> 汲取り   / <input type="checkbox"/> 和式 <input checked="" type="checkbox"/> 洋式		
	附帯施設	<input type="checkbox"/> 駐車場 ( 屋外      台分、      車庫      台分 ) <input type="checkbox"/> 倉庫 (      ㎡・坪 ) <input type="checkbox"/> 庭・菜園 (      ㎡・坪 ) <input type="checkbox"/> その他 (      )		
補修	要否	<input type="checkbox"/> 即入居可 <input checked="" type="checkbox"/> 小規模修繕が必要 (畳・ふすま替え、障子張替え等) <input type="checkbox"/> 大規模修繕が必要 (外装、屋根ふき替え、水周り補修等)		
	費用負担	<input type="checkbox"/> 所有者負担 <input checked="" type="checkbox"/> 入居者負担 <input type="checkbox"/> その他 (      )		
建築時期	<input type="checkbox"/> 明治 <input type="checkbox"/> 大正 <input checked="" type="checkbox"/> 昭和 <input type="checkbox"/> 平成 (      40 )年頃			
空き家となった時期	<input type="checkbox"/> 昭和 <input checked="" type="checkbox"/> 平成 (      17年 )頃 (約      経過)			
ペットの可否	<input checked="" type="checkbox"/> ペット可 (      ) <input type="checkbox"/> ペット否			
主要施設及び施設までの距離	<input type="checkbox"/> 駅	km	<input checked="" type="checkbox"/> バス停      230 m <input checked="" type="checkbox"/> 保育園      340 m	
	<input checked="" type="checkbox"/> 幼稚園	200 m	<input checked="" type="checkbox"/> 小学校      540 m <input checked="" type="checkbox"/> 中学校      2.9 km	
	<input checked="" type="checkbox"/> スーパー	300 m	<input checked="" type="checkbox"/> コンビニ      570 m <input checked="" type="checkbox"/> 医療機関      3.2 km	
特記事項	駐車スペースなし。隣接する駐車場または漁協などの近隣の空きがある駐車場を有料で借りていたこととなります。			

【間取図】

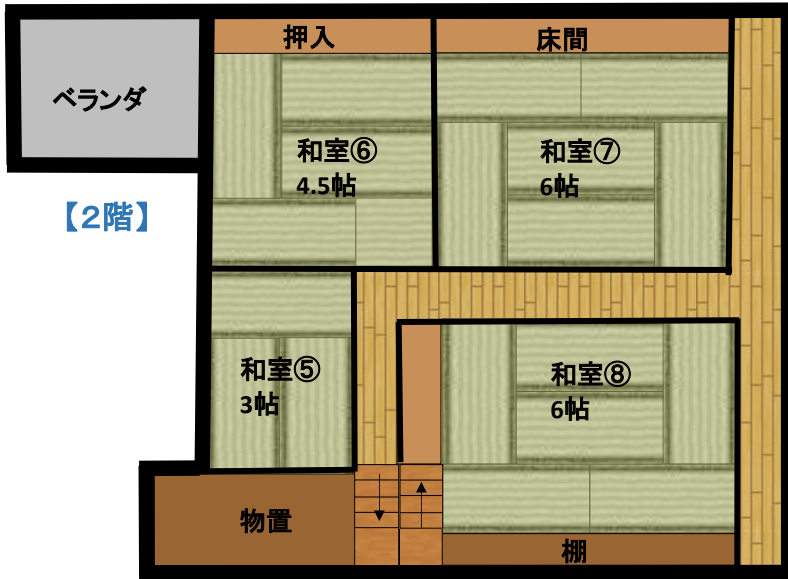
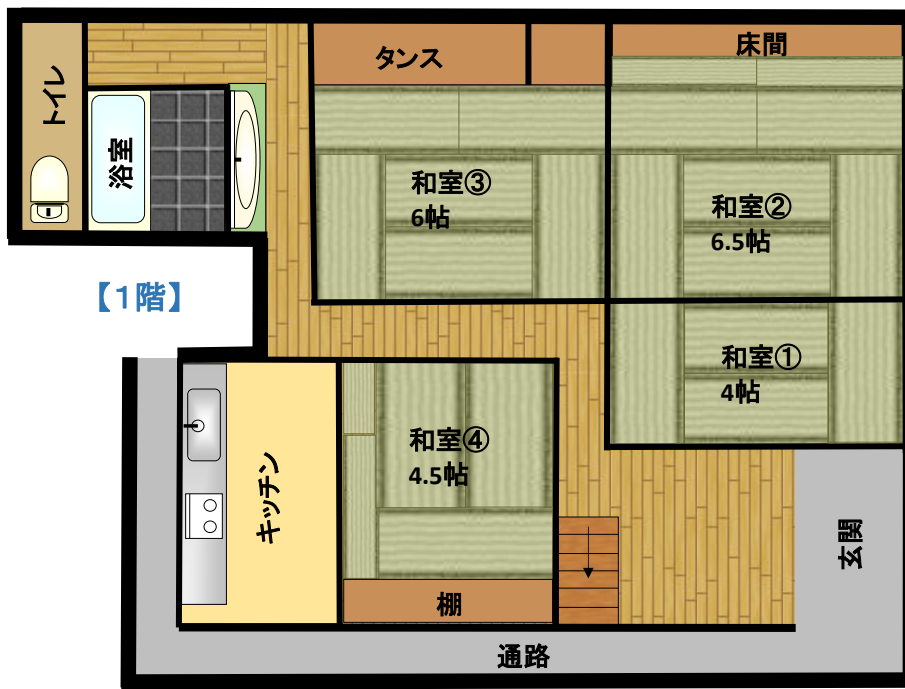

【位置図①】



【位置図②】  
周辺図



【位置図③】  
周辺図



【建物①(母屋)】



1階:和室②(6.5帖)1/2



1階:和室②(6.5帖)2/2



1階:和室③(6帖)



1階:和室④(4.5帖)



1階:キッチン



1階:洗面所



1階:浴室



1階:トイレ



2階:和室⑤(3帖)

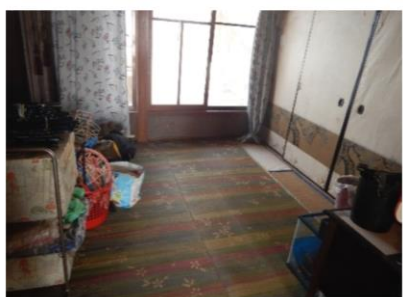

2階:和室⑥(4.5帖)



2階:和室⑦(6帖)



2階:和室⑧(6帖)



2階:ベランダ



1階:玄関



1階:和室①(4帖)