

※検索は“平戸市生月町壱部浦239”で検索

2～3世代など大家族での移住におすすめ。十分な部屋数でゆったりとした居住空間。



家屋前に小さな家庭菜園スペースがあります♪

【詳細】

空き家の所在地	長崎県平戸市生月町壱部浦字崎方239					
売買・賃貸の意向・条件	売買又は賃貸の別	<input checked="" type="checkbox"/> 売買 <input type="checkbox"/> 賃貸 <input type="checkbox"/> 定期借家 ※定期借家の場合の借家期間(年)				
	売価又は賃料の別	売却希望価格 (5,000,000 円) 賃貸希望賃料 (円 / 月)				
登録区分	<input checked="" type="checkbox"/> 専用住宅 <input type="checkbox"/> 併用住宅					
構造	<input checked="" type="checkbox"/> 木造 <input type="checkbox"/> 軽量鉄骨造 <input type="checkbox"/> その他 ()					
	<input type="checkbox"/> 平屋 <input checked="" type="checkbox"/> 2階建 <input type="checkbox"/> その他 ()					
総床面積	165.23m ² (49.98坪)					
延床面積	1階	m ² (坪)	2階	m ² (坪)		
	店舗等	m ² (坪)	増築:家屋	m ²		
敷地面積	284.81m ² (86.15坪)					
間取り	1階	<input checked="" type="checkbox"/> 和室 (8畳) (6畳) (4.5畳) (3畳) (4畳) <input checked="" type="checkbox"/> 洋室 (4.5畳) (畳) (畳) (畳) (畳) <input checked="" type="checkbox"/> 台所 <input checked="" type="checkbox"/> 風呂 <input checked="" type="checkbox"/> トイレ <input type="checkbox"/> その他 ()				
	2階	<input checked="" type="checkbox"/> 和室 (8畳) (6畳) (畳) (畳) (畳) <input type="checkbox"/> 洋室 (畳) (畳) (畳) (畳) (畳) <input type="checkbox"/> 台所 <input type="checkbox"/> 風呂 <input type="checkbox"/> トイレ <input checked="" type="checkbox"/> その他 (物置8畳)				
空き家の概要	電気	<input checked="" type="checkbox"/> 即使用可 <input type="checkbox"/> 休止中 <input type="checkbox"/> その他 ()				
	水道	<input checked="" type="checkbox"/> 上水道(<input checked="" type="checkbox"/> 即使用可 <input type="checkbox"/> 休止中) <input type="checkbox"/> 簡易水道 <input type="checkbox"/> 井戸 <input type="checkbox"/> その他				
	台所	<input checked="" type="checkbox"/> ガス <input type="checkbox"/> 電気 <input type="checkbox"/> その他				
	風呂	<input type="checkbox"/> ガス <input type="checkbox"/> 灯油 <input checked="" type="checkbox"/> 電気 <input type="checkbox"/> その他				
	排水処理	<input type="checkbox"/> 下水道 <input type="checkbox"/> 浄化槽 <input checked="" type="checkbox"/> その他				
	トイレ	<input type="checkbox"/> 水洗 <input checked="" type="checkbox"/> 汲取り / <input type="checkbox"/> 和式 <input checked="" type="checkbox"/> 洋式				
	附帯施設	<input type="checkbox"/> 駐車場 (屋外 台分、 車庫 台分) <input type="checkbox"/> 倉庫 (m ² ・坪) <input checked="" type="checkbox"/> 庭・菜園(20 坪) <input type="checkbox"/> その他 ()				
補修	要否	<input type="checkbox"/> 即入居可 <input checked="" type="checkbox"/> 小規模修繕が必要 (畳・ふすま替え、内装補修等) <input type="checkbox"/> 大規模修繕が必要 (外装、屋根ふき替え、水周り補修等)				
	費用負担	<input type="checkbox"/> 所有者負担 <input checked="" type="checkbox"/> 入居者負担 <input type="checkbox"/> その他 ()				
建築時期	<input type="checkbox"/> 明治 <input type="checkbox"/> 大正 <input checked="" type="checkbox"/> 昭和 <input type="checkbox"/> 平成 (4)年頃					
空き家となった時期	<input type="checkbox"/> 昭和 <input checked="" type="checkbox"/> 平成 (20年)頃 (約 9年経過)					
ペットの可否	<input checked="" type="checkbox"/> ペット可 (<input type="checkbox"/> 屋内 <input type="checkbox"/> 屋外) <input type="checkbox"/> ペット否					
主要施設及び施設までの距離	<input type="checkbox"/> 駅	km	<input checked="" type="checkbox"/> バス停	200 m	<input checked="" type="checkbox"/> 保育園	852 m
	<input checked="" type="checkbox"/> 幼稚園	5.3 km	<input checked="" type="checkbox"/> 小学校	786 m	<input checked="" type="checkbox"/> 中学校	3.1 km
	<input checked="" type="checkbox"/> スーパー	200 m	<input checked="" type="checkbox"/> コンビニ	1.1 km	<input checked="" type="checkbox"/> 医療機関	2.6 km
特記事項	・駐車場なし ※近隣で貸してもらえぬ駐車スペースを探す必要有 ・車の乗り入れ不可(画像参照)					

【間取図】

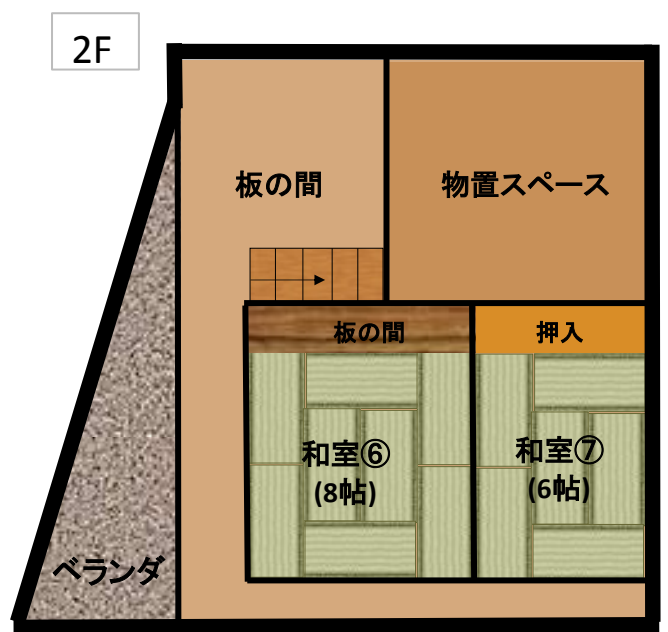
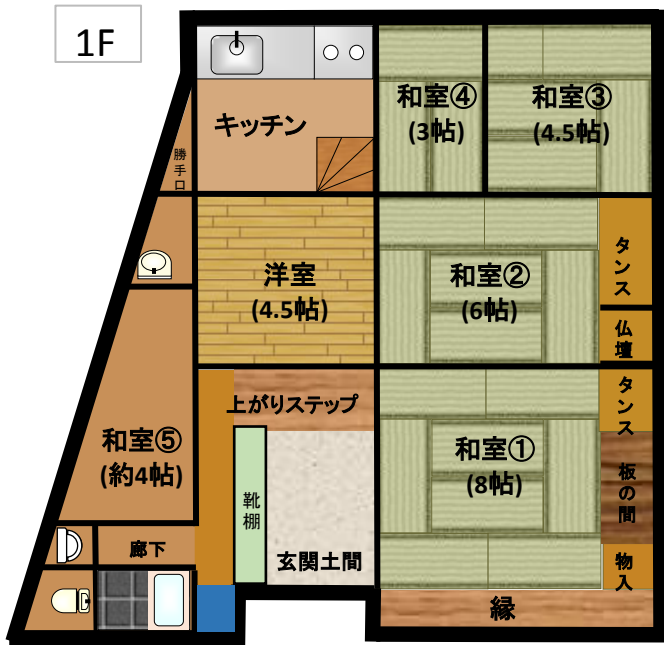

【位置図②】



【位置図①】



1階:和室①(8帖)



1階:和室②(6帖)



1階:和室③(4.5帖)



1階:和室④(3帖)



1階:洋間



1階:浴室



1階:キッチン

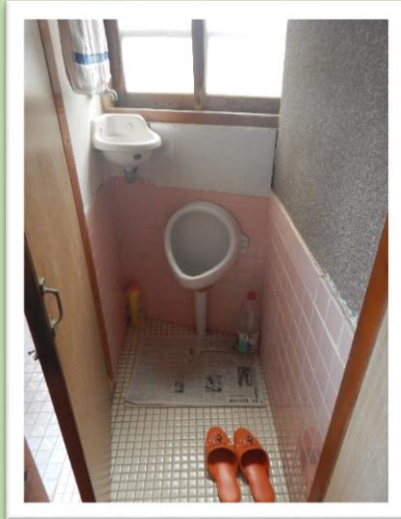

1階:トイレ①(男性)

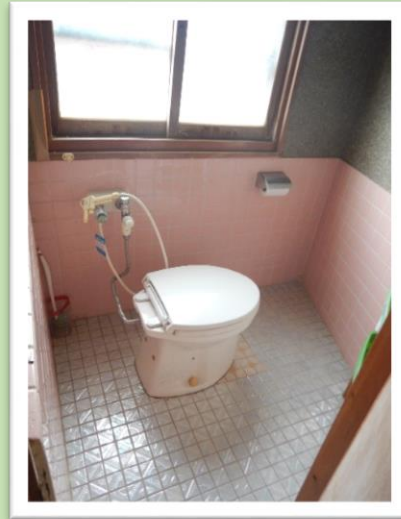

1階:トイレ②

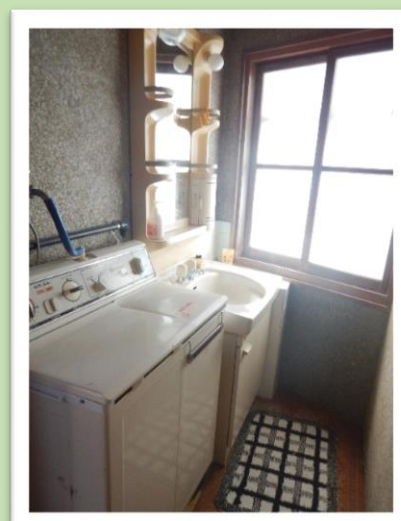

1階:洗面所

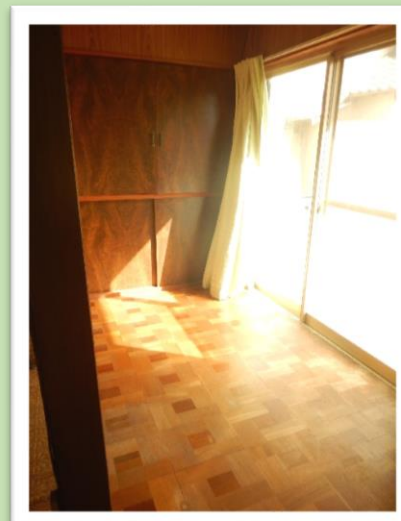

1階:縁側



階段



2階:和室⑥(8帖)



2階:和室⑦(6帖)



2階:物置スペース



2階:通路

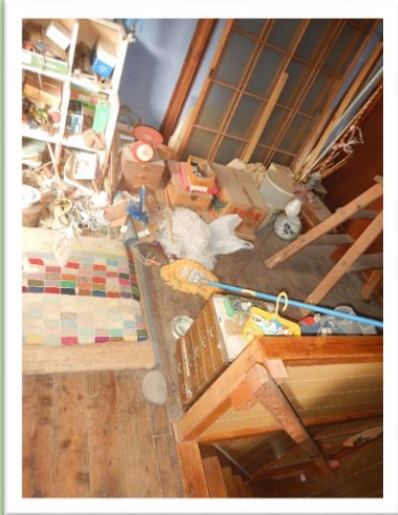

2階:板間

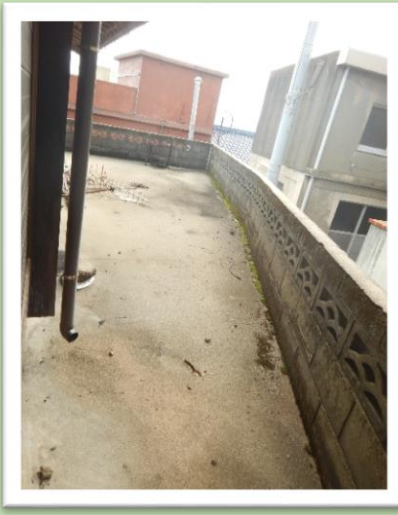

ベランダ



庭



小屋(外側)



小屋(内側)



入り口付近