

物件の概要	
空き家バンクNo.	No.113
コメント	日当たりが良い平屋一戸建て。庭が広めで、家庭菜園や駐車スペースとして利用できます。
所在地	平戸市大川原町字御門539番地 1
登録区分	専用住宅
契約形態	売買
希望価格	売買 (500万円)
築年月	建築時期：平成10年
空き家となった時期	平成29年頃
構造	木造
階層	2階建
建築面積	101.44㎡
延床面積	101.44㎡
敷地面積	760㎡
間取り	4LDK
間取り内訳	1階 和室(10帖)、洋室(8帖,6帖,4.5帖)、台所、風呂、トイレ LDK(14.5帖)
ペット	可
特記事項	

設備の状況	
電気	<input type="checkbox"/> 即使用可 <input checked="" type="checkbox"/> 休止中 <input type="checkbox"/> その他
水道	<input checked="" type="checkbox"/> 上水道 <input type="checkbox"/> 簡易水道 <input type="checkbox"/> 井戸 <input type="checkbox"/> その他
台所	<input checked="" type="checkbox"/> ガス <input type="checkbox"/> 電気 <input type="checkbox"/> その他
風呂	<input checked="" type="checkbox"/> ガス <input type="checkbox"/> 電気 <input type="checkbox"/> 灯油 <input type="checkbox"/> その他
排水	<input type="checkbox"/> 下水道 <input type="checkbox"/> 単独浄化槽 <input type="checkbox"/> 合併浄化槽 <input checked="" type="checkbox"/> 汲取り
付帯施設	<input checked="" type="checkbox"/> 駐車場 <input checked="" type="checkbox"/> 倉庫 <input checked="" type="checkbox"/> 庭

立地の状況		
小学校区	紐差小学校	6.3 km
中学校区	中部中学校	6.5 km
最寄駅	—	— km
最寄バス停	ふれあいバス すずり	0.2 km
医療機関	平戸市民病院	6.7 km
スーパー	マルセイショッピングセンター中部店	6.8 km
コンビニ	セブンイレブン平戸紐差町店	7.3 km
保育園・幼稚園	東和愛児園	6.8 km

写真

【外観】



【間取り】

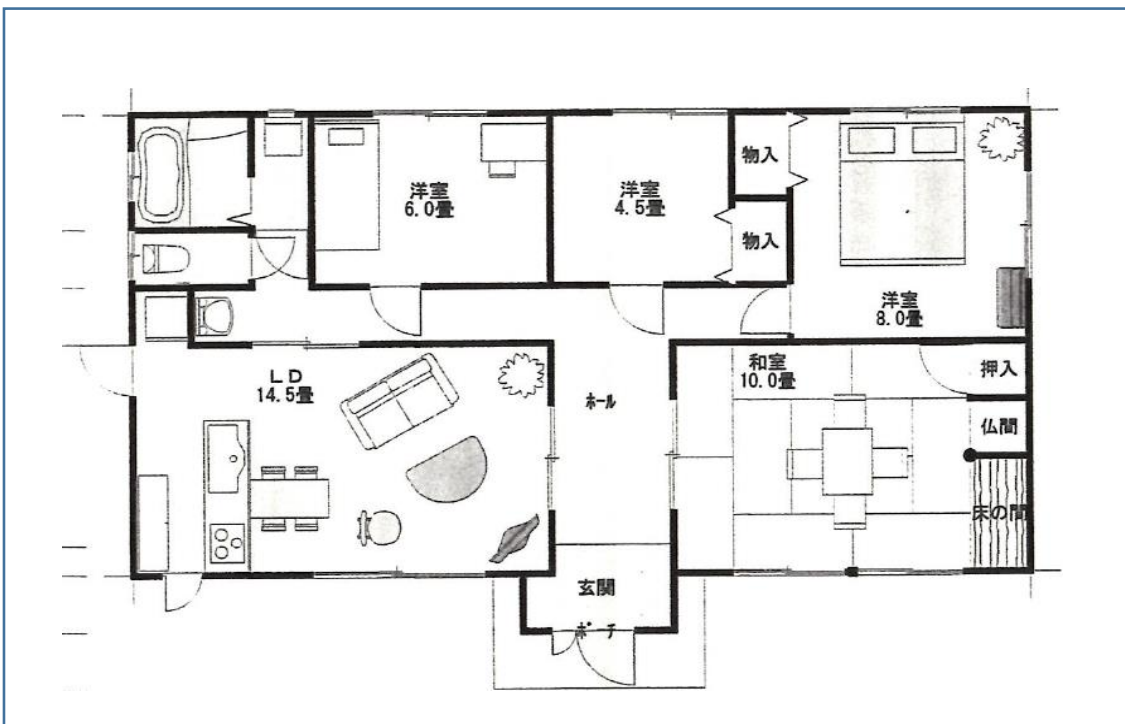

【室内写真】

玄関

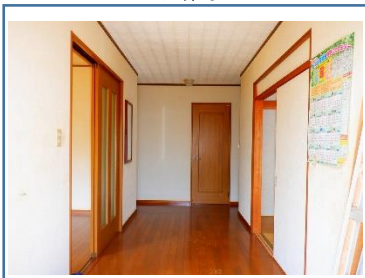

居間

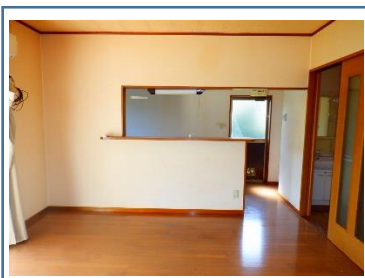

台所

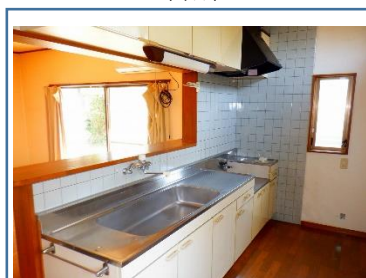

風呂

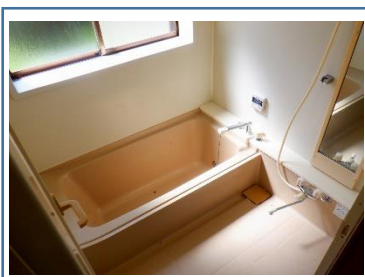

トイレ

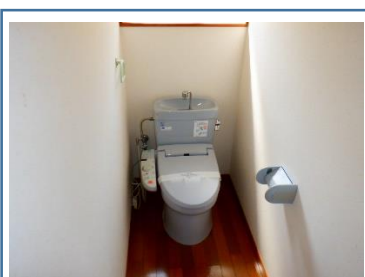

和室

