

物件の概要	
空き家バンクNo.	No.162
コメント	海が眺める平屋戸建てです。離れ、倉庫もあります。
所在地	平戸市生月町里免字幸四郎3945番地
登録区分	専用住宅
契約形態	売買
希望価格	売買（ 390万円 ）※応相談
築年月	建築時期：昭和52年
空き家となった時期	令和2年頃
構造	木造
階層	平屋建
建築面積	137.76㎡
延床面積	137.76㎡
敷地面積	901.75㎡
間取り	5DK
間取り内訳	1階 和室(6帖×4),洋室6帖,台所,風呂,トイレ,洗面
	2階 —
ペット	可
特記事項	<ul style="list-style-type: none"> ・生月町里免字幸四郎3945番2（山林：371㎡）を併せて売却。 ・該当建物付近には農地があります。別途手続きが必要です。

設備の状況	
電気	<input checked="" type="checkbox"/> 即使用可 <input type="checkbox"/> 休止中 <input type="checkbox"/> その他
水道	<input checked="" type="checkbox"/> 上水道 <input type="checkbox"/> 簡易水道 <input type="checkbox"/> 井戸 <input type="checkbox"/> その他
台所	<input checked="" type="checkbox"/> ガス <input type="checkbox"/> 電気 <input type="checkbox"/> その他
風呂	<input type="checkbox"/> ガス <input type="checkbox"/> 電気 <input checked="" type="checkbox"/> 灯油 <input type="checkbox"/> その他
排水	<input type="checkbox"/> 下水道 <input type="checkbox"/> 単独浄化槽 <input type="checkbox"/> 合併浄化槽 <input checked="" type="checkbox"/> 汲取り
付帯施設	<input checked="" type="checkbox"/> 駐車場（屋外 3台分） <input type="checkbox"/> 倉庫 <input type="checkbox"/> 庭

立地の状況		
小学校区	生月小学校	0.8 km
中学校区	生月中学校	2.1 km
最寄駅	—	— km
最寄バス停	生月バス 一部棧橋	1.1 km
医療機関	生月病院	1.8 km
スーパー	JFいきつき しおかぜ	1.3 km
コンビニ	ヤマザキYショップ	1.2 km
保育園・幼稚園	生月こども園	4.5 km

写真

【外観】



【敷地内からの眺望】



【間取り】

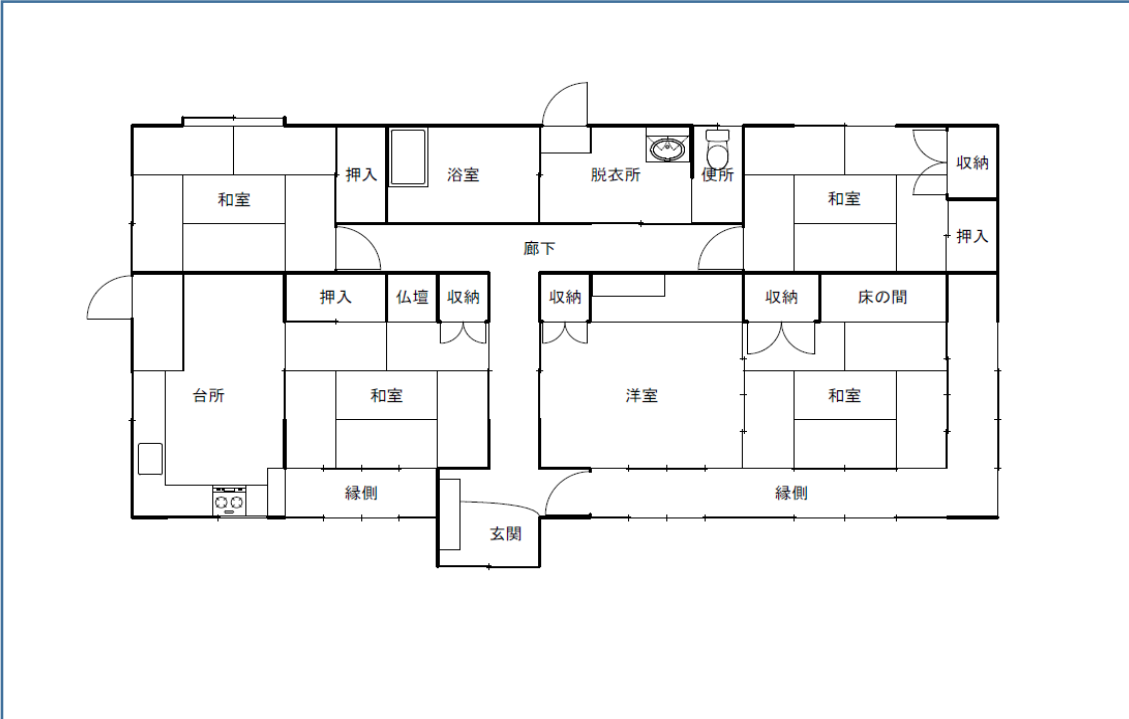

【室内写真】

玄関

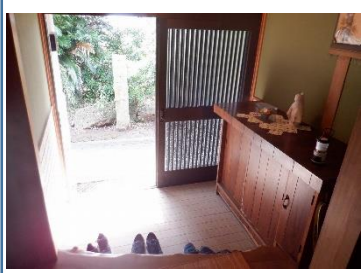

居間



台所



風呂

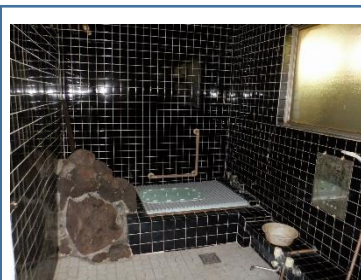

トイレ

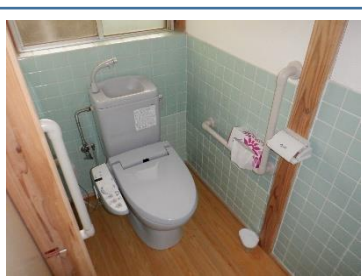

その他 (離れからの眺望)

