

物件の概要	
空き家バンクNo.	No.171
コメント	度島地区の賃貸物件！定期借家契約（3年）となります。
所在地	平戸市度島町字小川1572番地2
登録区分	専用住宅
契約形態	賃貸
希望価格	賃貸（3万円/月）※応相談
築年月	建築時期：昭和49年
空き家となった時期	令和4年
構造	木造
階層	2階建
建築面積	92.69㎡
延床面積	119.95㎡
敷地面積	451.17㎡
間取り	6DK
間取り内訳	1階 和室(6帖×2,4.5帖),洋室(6帖),DK(8帖),トイレ,風呂
	2階 和室(8帖,4.5帖)
ペット	可
特記事項	<ul style="list-style-type: none"> ・家財道具が居室内にあり、引き渡し時期は要相談です。 ・テレビアンテナは借主にて設置が必要です。 ・離れは家主使用のため利用はできません。

設備の状況	
電気	<input type="checkbox"/> 即使用可 <input checked="" type="checkbox"/> 休止中 <input type="checkbox"/> その他
水道	<input checked="" type="checkbox"/> 上水道 <input type="checkbox"/> 簡易水道 <input type="checkbox"/> 井戸 <input type="checkbox"/> その他
台所	<input checked="" type="checkbox"/> ガス <input type="checkbox"/> 電気 <input type="checkbox"/> その他
風呂	<input type="checkbox"/> ガス <input checked="" type="checkbox"/> 電気 <input type="checkbox"/> 灯油 <input type="checkbox"/> その他
排水	<input type="checkbox"/> 下水道 <input type="checkbox"/> 単独浄化槽 <input type="checkbox"/> 合併浄化槽 <input checked="" type="checkbox"/> 汲取り
付帯施設	<input checked="" type="checkbox"/> 駐車場（屋外2台分） <input type="checkbox"/> 倉庫 <input type="checkbox"/> 庭

立地の状況		
小学校区	度島小・中学校	0.9 km
中学校区		
最寄駅	—	— km
最寄り港	本村港	0.5 km
医療機関	度島診療所	0.4 km
スーパー	—	— km
コンビニ	—	— km
保育園・幼稚園	度島へき地保育所	0.4 km

写真

【外観】



【眺望】



【間取り】

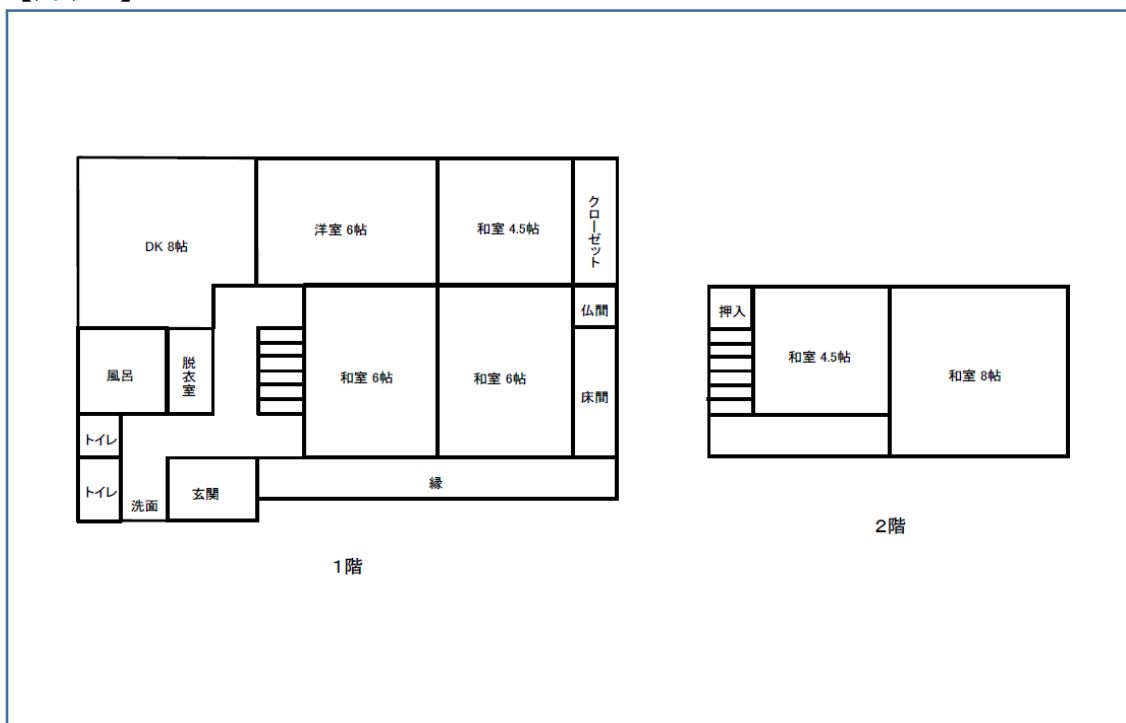

【室内写真】

玄関

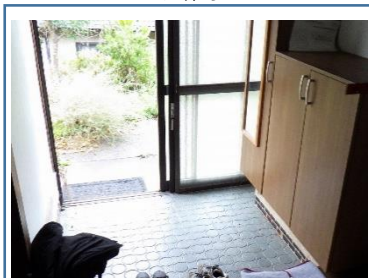

居間

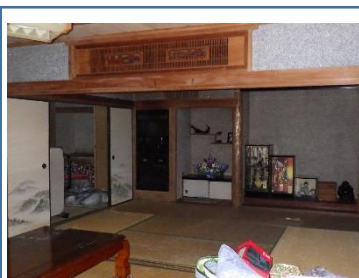

台所



風呂

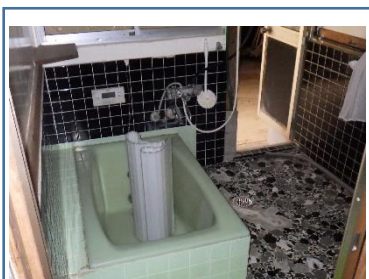

トイレ

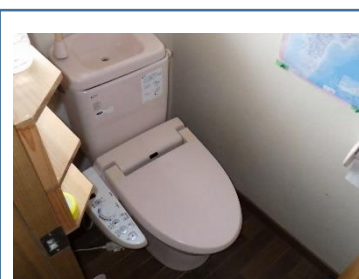

駐車場

