

| 物件の概要 | |
|-----------|--|
| 空き家バンクNo. | No.182 |
| コメント | 旧店舗スペース(洋室)は約30帖！隣接する雑種地を駐車場として利用可能です。 |
| 所在地 | 平戸市生月町壱部字谷内5213番地 1 |
| 登録区分 | 併用住宅 |
| 契約形態 | 売買 |
| 希望価格 | 売買 (500万円) |
| 築年月 | 建築時期：昭和50年 |
| 空き家となった時期 | 令和 6 年 |
| 構造 | 鉄骨コンクリートブロック造 |
| 階層 | 2階建 |
| 建築面積 | 164.37㎡ |
| 延床面積 | 248.86㎡ |
| 敷地面積 | 207.10㎡ |
| 間取り | 7DK+旧店舗スペース |
| 間取り内訳 | 1階 和室(6帖,4.5帖),洋室8帖,台所,風呂,トイレ,旧店舗スペース |
| | 2階 和室(8帖×2),洋室(6帖,4.5帖) |
| ペット | － |
| 特記事項 | ・生月町字谷内5199番1 (雑種地) も併せて売却希望 |

| 設備の状況 | |
|-------|--|
| 電気 | <input checked="" type="checkbox"/> 即使用可 <input type="checkbox"/> 休止中 <input type="checkbox"/> その他 |
| 水道 | <input checked="" type="checkbox"/> 上水道 <input type="checkbox"/> 簡易水道 <input type="checkbox"/> 井戸 <input type="checkbox"/> その他 |
| 台所 | <input checked="" type="checkbox"/> ガス <input type="checkbox"/> 電気 <input type="checkbox"/> その他 |
| 風呂 | <input type="checkbox"/> ガス <input type="checkbox"/> 電気 <input checked="" type="checkbox"/> 灯油 <input type="checkbox"/> その他 |
| 排水 | <input type="checkbox"/> 下水道 <input type="checkbox"/> 単独浄化槽 <input type="checkbox"/> 合併浄化槽 <input checked="" type="checkbox"/> 汲取り |
| 付帯施設 | <input checked="" type="checkbox"/> 駐車場 (屋外 複数台分) <input type="checkbox"/> 倉庫 <input type="checkbox"/> 庭 |

| 立地の状況 | | |
|---------|-------------|--------|
| 小学校区 | 生月小学校 | 0.8 km |
| 中学校区 | 生月中学校 | 3.1 km |
| 最寄駅 | － | － km |
| 最寄バス停 | 生月バス 恵比須 | 0.4 km |
| 医療機関 | 生月病院 | 2.8 km |
| スーパー | JFいきつき しおかぜ | 0.5 km |
| コンビニ | ヤマザキYショップ | 1.2 km |
| 保育園・幼稚園 | こども園めばえ | 0.8 km |

写真

【外観】



【屋上テラス】



【間取り】



【室内写真】

玄関



居間



台所

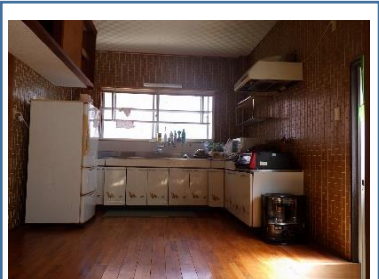

風呂



トイレ

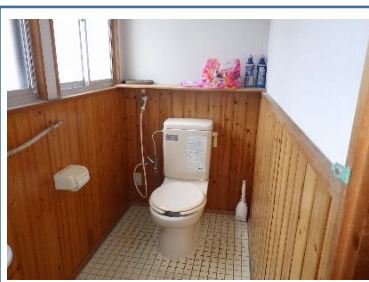

旧店舗スペース

