

物件の概要	
空き家バンクNo.	No.185
コメント	海まで徒歩2分！ファミリーマートまで400mの立地です。
所在地	平戸市生月町館浦字濱崎224番地
登録区分	専用住宅
契約形態	売買
希望価格	売買（ 150万円 ）
築年月	建築時期：昭和61年
空き家となった時期	令和3年頃
構造	木・鉄筋コンクリート造
階層	2階
建築面積	100.04㎡
延床面積	143.04㎡
敷地面積	168.68㎡
間取り	5DK
間取り内訳	1階 和室(8帖,6帖),洋室(6帖),台所,風呂,トイレ
	2階 和室(6帖×2),トイレ,ベランダ
ペット	可
特記事項	

設備の状況	
電気	<input checked="" type="checkbox"/> 即使用可 <input type="checkbox"/> 休止中 <input type="checkbox"/> その他
水道	<input checked="" type="checkbox"/> 上水道 <input type="checkbox"/> 簡易水道 <input type="checkbox"/> 井戸 <input type="checkbox"/> その他
台所	<input checked="" type="checkbox"/> ガス <input type="checkbox"/> 電気 <input type="checkbox"/> その他
風呂	<input checked="" type="checkbox"/> ガス <input type="checkbox"/> 電気 <input type="checkbox"/> 灯油 <input type="checkbox"/> その他
排水	<input type="checkbox"/> 下水道 <input checked="" type="checkbox"/> 単独浄化槽 <input type="checkbox"/> 合併浄化槽 <input type="checkbox"/> 汲取り
付帯施設	<input type="checkbox"/> 駐車場（ 台分） <input checked="" type="checkbox"/> 倉庫 <input type="checkbox"/> 庭

立地の状況		
小学校区	山田小学校	0.6 km
中学校区	生月中学校	2.7 km
最寄駅	—	— km
最寄バス停	生月バス 屋敷町	0.2 km
医療機関	生月病院	3.5 km
スーパー	JFいきつき しおかぜ	4.3 km
コンビニ	ファミリーマート生月大橋店	0.4 km
保育園・幼稚園	生月こども園	0.6 km

写真

【外観】



【倉庫】



【間取り】

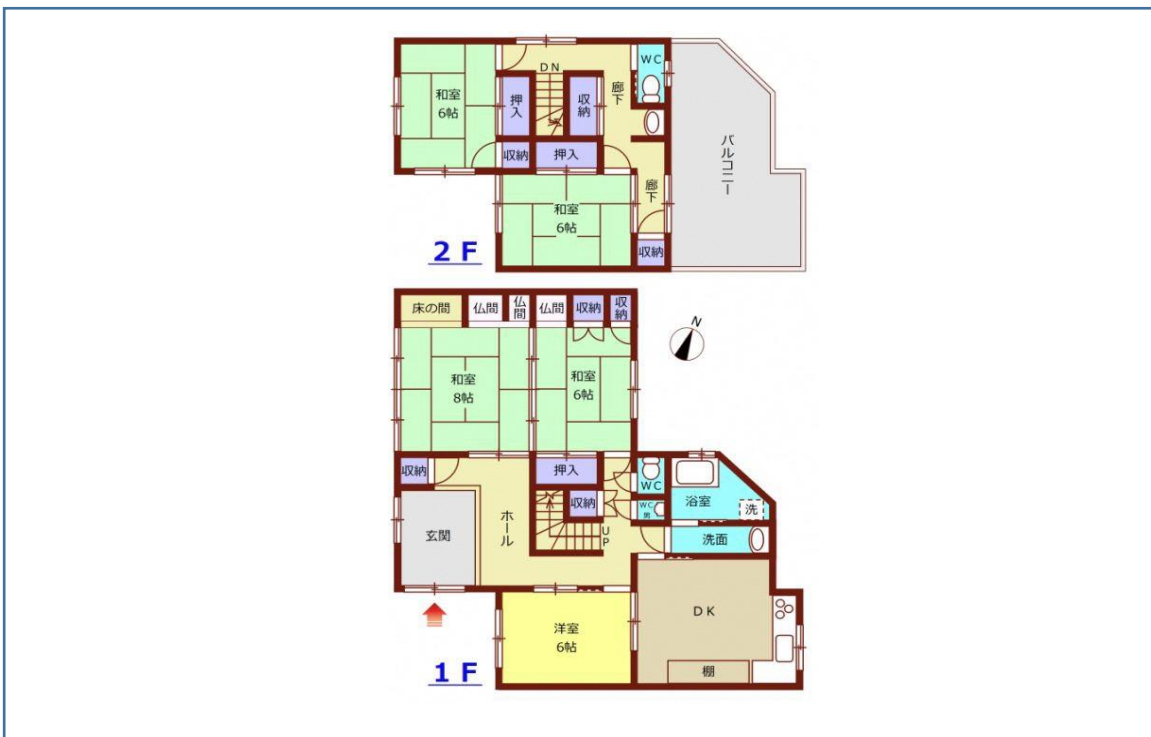

【室内写真】

玄関



居間



台所

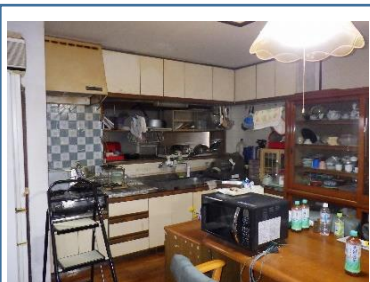

風呂

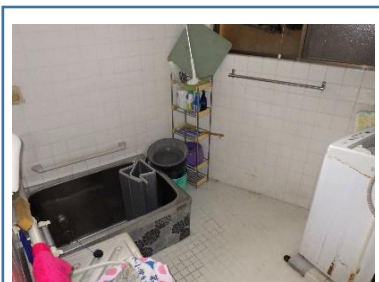

トイレ



和室

