

物件の概要		
空き家バンクNo.	No.186	
コメント	植栽等がある庭付き平屋！庭からは海が見えます！	
所在地	平戸市大山町字大山19番地	
登録区分	専用住宅	
契約形態	売買	
希望価格	売買（1,380万円）	
築年月	建築時期：平成18年	
空き家となった時期	居住中	
構造	木造	
階層	平家建	
建築面積	129.74㎡	
延床面積	129.74㎡	
敷地面積	621.00㎡	
間取り	4LDK	
間取り内訳	1階	和室(10帖,6帖)、洋室(6帖,6帖)、LDK(14帖)
		台所、トイレ、風呂、洗面
ペット	可	
特記事項		

設備の状況	
電気	<input checked="" type="checkbox"/> 即使用可 <input type="checkbox"/> 休止中 <input type="checkbox"/> その他
水道	<input checked="" type="checkbox"/> 上水道 <input type="checkbox"/> 簡易水道 <input type="checkbox"/> 井戸 <input type="checkbox"/> その他
台所	<input type="checkbox"/> ガス <input checked="" type="checkbox"/> 電気 <input type="checkbox"/> その他
風呂	<input type="checkbox"/> ガス <input checked="" type="checkbox"/> 電気 <input type="checkbox"/> 灯油 <input type="checkbox"/> その他
排水	<input type="checkbox"/> 下水道 <input type="checkbox"/> 単独浄化槽 <input checked="" type="checkbox"/> 合併浄化槽 <input type="checkbox"/> 汲取り
付帯施設	<input checked="" type="checkbox"/> 駐車場 (4～5台分)
	<input type="checkbox"/> 倉庫
	<input type="checkbox"/> 庭

立地の状況		
小学校区	中野小学校	3.6 km
中学校区	中野中学校	4.3 km
最寄駅	—	— km
最寄バス停	西肥バス 大山	1.2 km
医療機関	柿添病院	6 km
スーパー	たけだスピリッツ	3.9 km
コンビニ	ヤマザキYショップ	2.9 km
保育園・幼稚園	愛の園保育所	6.4 km

写真

【外観】



【駐車場】



【庭からの眺望】



【間取り】

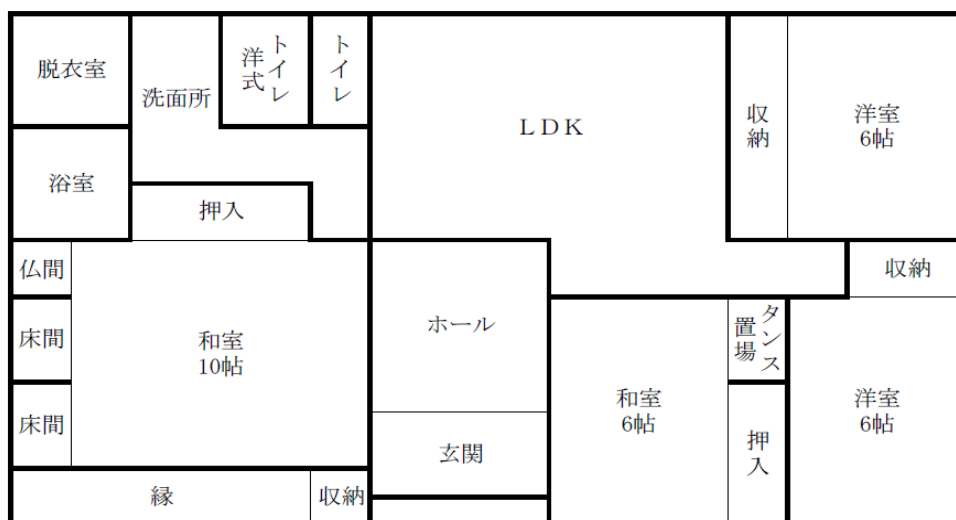

【室内写真】

玄関

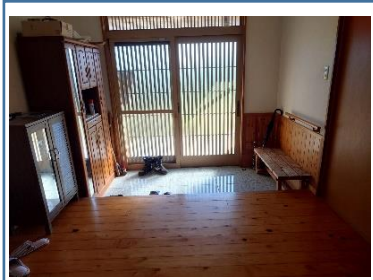

ダイニング

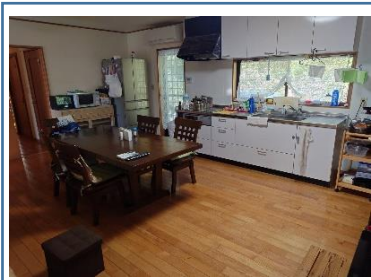

和室



風呂

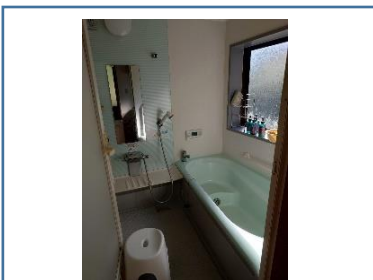

トイレ

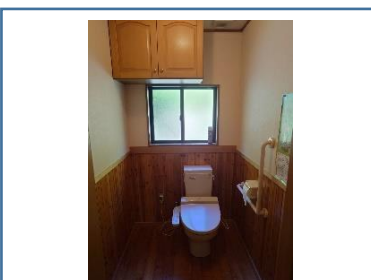

洗面

