

物件の概要	
空き家バンクNo.	No.187
コメント	海まで徒歩約1分！スーパーも徒歩圏内にあります。
所在地	平戸市生月町壱部浦字宮田75番地1
登録区分	併用住宅
契約形態	売買
希望価格	売買（150万円）
築年月	建築時期：昭和36年
空き家となった時期	平成26年頃
構造	木造
階層	3階建
建築面積	100.05㎡
延床面積	241.43㎡
敷地面積	212.48㎡
間取り	8K+店舗（土間）
間取り内訳	2階 和室(6帖×3),洋室(4帖),土間(店舗),台所,風呂,トイレ
	3階 和室(8帖,6帖,5.5帖),洋室(4.5帖)
ペット	可
特記事項	同敷地に別棟あり（未登記）38.12㎡

設備の状況	
電気	<input type="checkbox"/> 即使用可 <input checked="" type="checkbox"/> 休止中 <input type="checkbox"/> その他
水道	<input checked="" type="checkbox"/> 上水道 <input type="checkbox"/> 簡易水道 <input type="checkbox"/> 井戸 <input type="checkbox"/> その他
台所	<input checked="" type="checkbox"/> ガス <input type="checkbox"/> 電気 <input type="checkbox"/> その他
風呂	<input type="checkbox"/> ガス <input checked="" type="checkbox"/> 電気 <input type="checkbox"/> 灯油 <input type="checkbox"/> その他
排水	<input type="checkbox"/> 下水道 <input checked="" type="checkbox"/> 単独浄化槽 <input type="checkbox"/> 合併浄化槽 <input type="checkbox"/> 汲取り
付帯施設	<input type="checkbox"/> 駐車場（      台分） <input type="checkbox"/> 倉庫 <input checked="" type="checkbox"/> 庭

立地の状況		
小学校区	生月小学校	0.5 km
中学校区	生月中学校	2.4 km
最寄駅	—	— km
最寄バス停	生月バス 一部棧橋	0.2 km
医療機関	生月病院	2.1 km
スーパー	JFいきつき しおかぜ	0.3 km
コンビニ	ヤマザキYショップ	0.6 km
保育園・幼稚園	めばえ保育園	0.4 km

写真

【外観】



【別棟】



【3階からの眺望】



【間取り】



【室内写真】

店舗（土間）



居間



台所



風呂

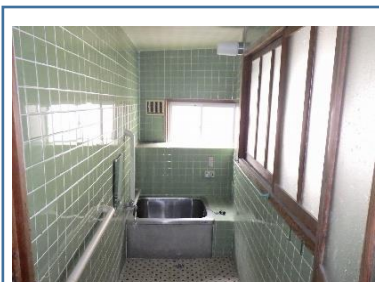

トイレ

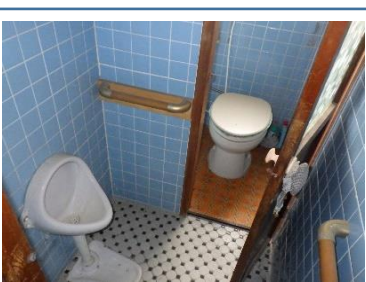

洗面

