

物件の概要	
空き家バンクNo.	No.188
コメント	市街地周辺にある庭付きの木造一戸建て。
所在地	平戸市戸石川町字登立866番地 1
登録区分	専用住宅
契約形態	売買
希望価格	売買（480万円）
築年月	建築時期：昭和40年
空き家となった時期	居住中
構造	木造
階層	平家建
建築面積	88.99㎡
延床面積	88.99㎡
敷地面積	274.12㎡
間取り	5 K
間取り内訳	1階 和室(6帖,6帖,6帖,4.5帖),洋室(6帖),キッチン,トイレ 浴室,洗面
ペット	可
特記事項	物件附帯の車庫は高さや奥行等、現地にて確認が必要です。（車種によっては入庫不可）

設備の状況	
電気	<input checked="" type="checkbox"/> 即使用可 <input type="checkbox"/> 休止中 <input type="checkbox"/> その他
水道	<input checked="" type="checkbox"/> 上水道 <input type="checkbox"/> 簡易水道 <input type="checkbox"/> 井戸 <input type="checkbox"/> その他
台所	<input checked="" type="checkbox"/> ガス <input type="checkbox"/> 電気 <input type="checkbox"/> その他
風呂	<input checked="" type="checkbox"/> ガス <input type="checkbox"/> 電気 <input type="checkbox"/> 灯油 <input type="checkbox"/> その他
排水	<input type="checkbox"/> 下水道 <input type="checkbox"/> 単独浄化槽 <input checked="" type="checkbox"/> 合併浄化槽 <input type="checkbox"/> 汲取り
付帯施設	<input checked="" type="checkbox"/> 駐車場    （※車庫現地要確認） <input type="checkbox"/> 倉庫 <input checked="" type="checkbox"/> 庭

立地の状況		
小学校区	平戸小学校	1.1 km
中学校区	平戸中学校	1.7 km
最寄駅	たびら平戸口駅	5.1 km
最寄バス停	西肥バス 戸石川	0.4 km
医療機関	柿添病院	1.2 km
スーパー	たけだスピリッツ	1.1 km
コンビニ	ファミリーマート平戸岩の上店	0.5 km
保育園・幼稚園	愛の園保育所	1.6 km

写真

【外観】



【庭】



【車庫】



【間取り】



【室内写真】

玄関

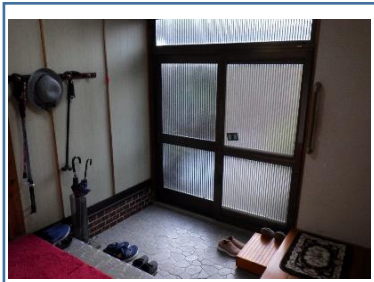

居間

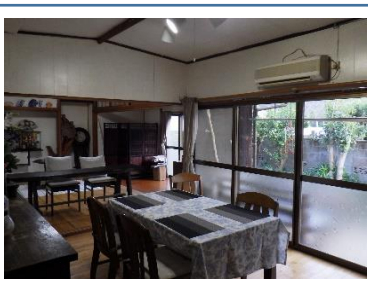

台所



風呂

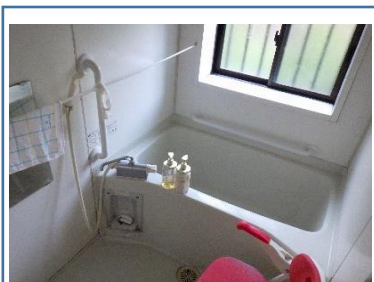

トイレ

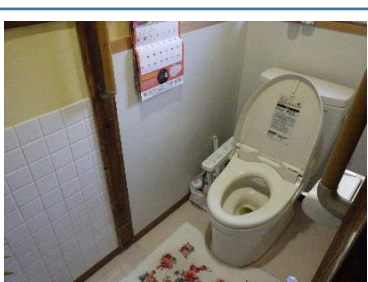

洗面

