

物件の概要	
空き家バンクNo.	No.191
コメント	海と生月大橋の眺望が魅力的な住宅です！駐車場も広々です。
所在地	平戸市生月町里免字小守569番地 1
登録区分	専用住宅
契約形態	売買
希望価格	売買 (1,200万円)
築年月	建築時期：平成 7 年
空き家となった時期	令和 5 年
構造	木造
階層	2 階建
建築面積	125.50㎡
延床面積	195.88㎡
敷地面積	474.85㎡
間取り	6LDK
間取り内訳	1階 LDK(11帖),和室(8帖,7.5帖,4.5帖),風呂,トイレ,洗面
	2階 洋室(10帖,8.5帖,6帖)
ペット	
特記事項	隣接する土地も併せて売却希望です。 (※地目が田であるため、別途手続きが必要となります。)

設備の状況	
電気	<input checked="" type="checkbox"/> 即使用可 <input type="checkbox"/> 休止中 <input type="checkbox"/> その他
水道	<input checked="" type="checkbox"/> 上水道 <input type="checkbox"/> 簡易水道 <input type="checkbox"/> 井戸 <input type="checkbox"/> その他
台所	<input checked="" type="checkbox"/> ガス <input type="checkbox"/> 電気 <input type="checkbox"/> その他
風呂	<input type="checkbox"/> ガス <input checked="" type="checkbox"/> 電気 <input type="checkbox"/> 灯油 <input type="checkbox"/> その他
排水	<input type="checkbox"/> 下水道 <input type="checkbox"/> 単独浄化槽 <input type="checkbox"/> 合併浄化槽 <input checked="" type="checkbox"/> 汲取り
付帯施設	<input checked="" type="checkbox"/> 駐車場 (屋外 5台分)
	<input type="checkbox"/> 倉庫
	<input checked="" type="checkbox"/> 庭

立地の状況		
小学校区	生月小学校	1.7 km
中学校区	生月中学校	1.4 km
最寄駅	-	- km
最寄バス停	生月バス 松本別道	0.2 km
医療機関	生月病院	0.9 km
スーパー	JFいきつき しおかぜ	1.5 km
コンビニ	ヤマザキYショップ 生月くぼ店	0.8 km
保育園・幼稚園	めばえ保育園	1.5 km

# 写真

## 【外観】



## 【2階からの眺望】

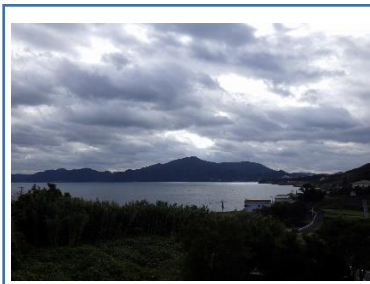

## 【間取り】

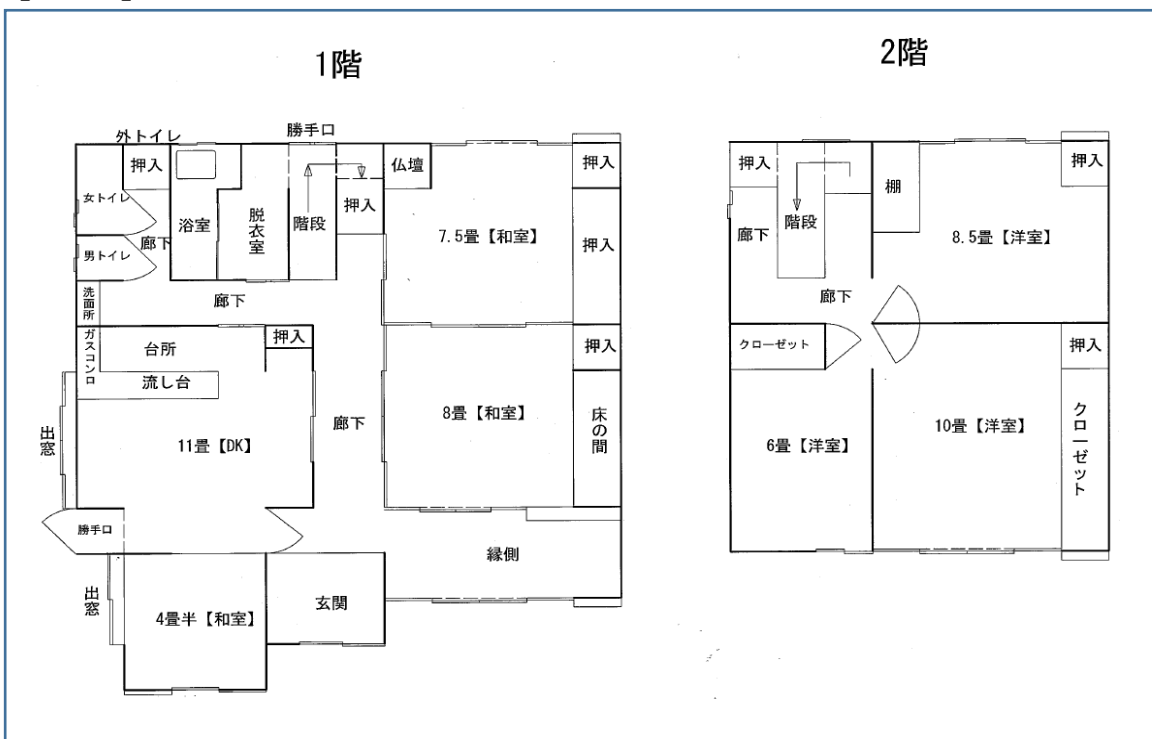

## 【室内写真】

玄関

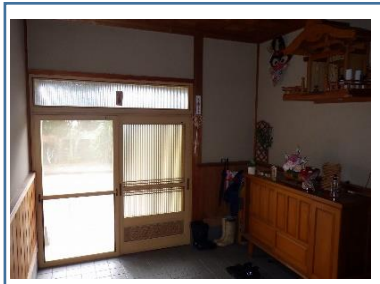

和室



台所

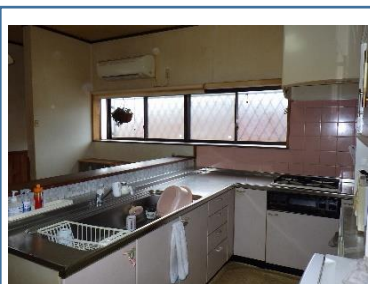

風呂

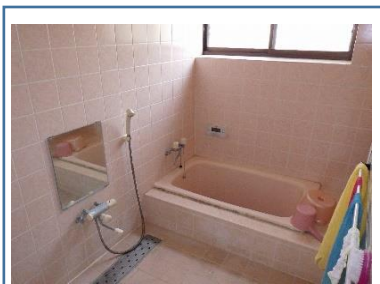

トイレ

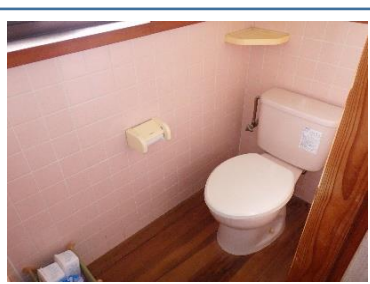

洋室

