

物件の概要	
空き家バンクNo.	No.193
コメント	生月地区の賃貸物件。1階居宅部分のみ賃貸利用です。
所在地	平戸市生月町山田免字正田2056番地 1
登録区分	併用住宅
契約形態	賃貸
希望価格	賃貸（5万円/月）
築年月	建築時期：昭和52年
空き家となった時期	令和6年
構造	木造
階層	2階建
建築面積	158.43㎡
延床面積	246.28㎡（賃貸部分の延べ床面積 87.85㎡）
敷地面積	637.05㎡
間取り	2DK
間取り内訳	1階 和室(6帖,5帖,台所(6帖)、風呂、洗面、トイレ
ペット	不可
特記事項	町内会費：600円 1階居宅部分のみ賃貸利用です。2階（倉庫）と車庫は家主使用のため、家主が出入りする際に、事前に不動産会社から入居者へ連絡が入ります。

設備の状況	
電気	<input checked="" type="checkbox"/> 即使用可 <input type="checkbox"/> 休止中 <input type="checkbox"/> その他
水道	<input checked="" type="checkbox"/> 上水道 <input type="checkbox"/> 簡易水道 <input type="checkbox"/> 井戸 <input type="checkbox"/> その他
台所	<input type="checkbox"/> ガス <input checked="" type="checkbox"/> 電気 <input type="checkbox"/> その他
風呂	<input type="checkbox"/> ガス <input checked="" type="checkbox"/> 電気 <input type="checkbox"/> 灯油 <input type="checkbox"/> その他
排水	<input type="checkbox"/> 下水道 <input type="checkbox"/> 単独浄化槽 <input checked="" type="checkbox"/> 合併浄化槽 <input type="checkbox"/> 汲取り
付帯施設	<input checked="" type="checkbox"/> 駐車場（屋外 2～3台分） <input type="checkbox"/> 倉庫 <input checked="" type="checkbox"/> 庭

立地の状況		
小学校区	山田小学校	0.9 km
中学校区	生月中学校	1 km
最寄駅	－	－ km
最寄バス停	生月バス 天満宮前	0.05 km
医療機関	生月病院	1.3 km
スーパー	JFいきつき しおかぜ	3.9 km
コンビニ	ファミリーマート 生月大橋店	2.2 km
保育園・幼稚園	生月こども園	1.7 km

写真

【外観】



【駐車場】



【間取り】



【室内写真】

玄関

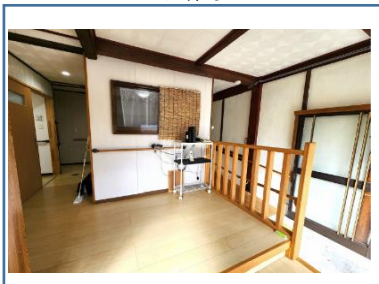

和室



台所



風呂

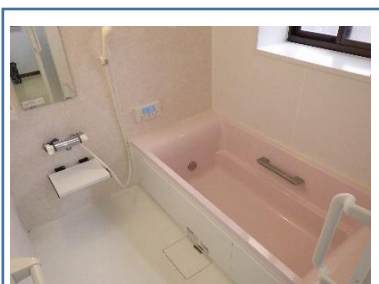

トイレ

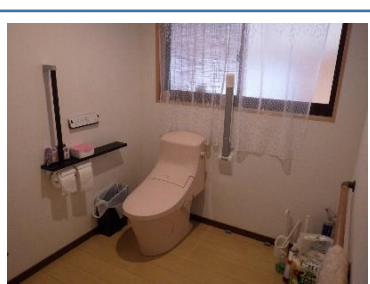

洗面

