

物件の概要	
空き家バンクNo.	No.197
コメント	海が見えるお家です。スーパーまで徒歩3分！
所在地	平戸市生月町壱部浦字崎方223番地
登録区分	専用住宅
契約形態	売買
希望価格	売買（ 200万円 ）
築年月	昭和63年
空き家となった時期	令和5年
構造	木・鉄筋コンクリート造
階層	3階建
建築面積	64.60㎡
延床面積	131.2㎡
敷地面積	77.46㎡
間取り	7DK
間取り内訳	1階 洋室2部屋 3階 洋室7.5帖、和室（8帖、3帖）、トイレ
	2階 和室(6帖×2)、台所、洗面、浴室、トイレ
ペット	可
特記事項	

設備の状況	
電気	<input checked="" type="checkbox"/> 即使用可 <input type="checkbox"/> 休止中 <input type="checkbox"/> その他
水道	<input checked="" type="checkbox"/> 上水道 <input type="checkbox"/> 簡易水道 <input type="checkbox"/> 井戸 <input type="checkbox"/> その他
台所	<input type="checkbox"/> ガス <input checked="" type="checkbox"/> 電気 <input type="checkbox"/> その他
風呂	<input type="checkbox"/> ガス <input type="checkbox"/> 電気 <input checked="" type="checkbox"/> 灯油 <input type="checkbox"/> その他
排水	<input type="checkbox"/> 下水道 <input type="checkbox"/> 単独浄化槽 <input type="checkbox"/> 合併浄化槽 <input checked="" type="checkbox"/> 汲取り
付帯施設	<input type="checkbox"/> 駐車場
	<input type="checkbox"/> 倉庫
	<input type="checkbox"/> 庭

立地の状況		
小学校区	生月小学校	0.7 km
中学校区	生月中学校	2.9 km
最寄駅	－	－ km
最寄バス停	生月バス 恵比須	0.1 km
医療機関	生月病院	2.5 km
スーパー	JFいきつき しおかぜ	0.2 km
コンビニ	ヤマザキYショップ	1 km
保育園・幼稚園	めばえ保育園	0.6 km

写真

【外観】



【室内からの眺望】



【間取り】

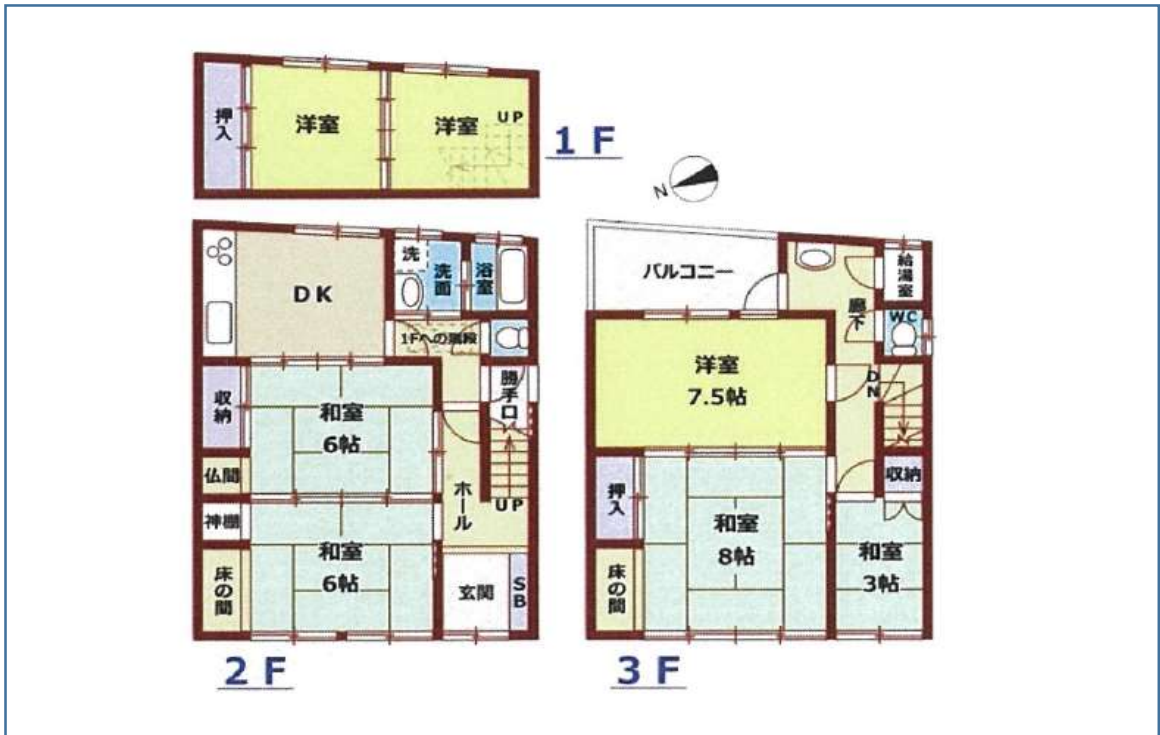

【室内写真】

玄関

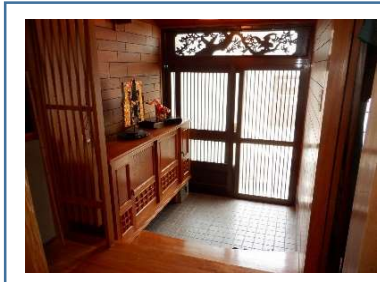

和室



台所



風呂

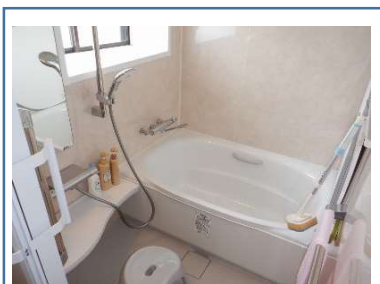

トイレ

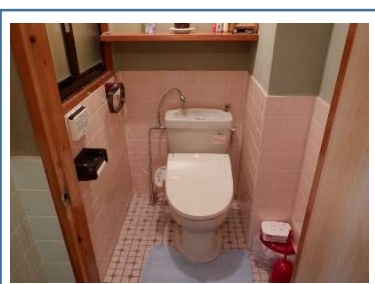

洗面

