

物件の概要	
空き家バンクNo.	No.200
コメント	海まで徒歩1分！木・鉄筋コンクリート造の広々した家です。
所在地	平戸市生月町壱部浦字宮田15番地、16番地、19番地
登録区分	専用住宅
契約形態	売買
希望価格	売買（ 1,650万円 ）
築年月	平成8年
空き家となった時期	令和7年
構造	木・鉄筋コンクリート造
階層	2階建
建築面積	137.81㎡
延床面積	219.75㎡
敷地面積	181.8㎡
間取り	7LDK+納戸
間取り内訳	1階 LDK、和室2、居間、トイレ2、風呂、洗面、納戸
	2階 洋室4、トイレ、納戸
ペット	可
特記事項	令和4年9月にシロアリ駆除実施済み（5年保証）

設備の状況	
電気	<input checked="" type="checkbox"/> 即使用可 <input type="checkbox"/> 休止中 <input type="checkbox"/> その他
水道	<input checked="" type="checkbox"/> 上水道 <input type="checkbox"/> 簡易水道 <input checked="" type="checkbox"/> 井戸 <input type="checkbox"/> その他
台所	<input checked="" type="checkbox"/> ガス <input type="checkbox"/> 電気 <input type="checkbox"/> その他
風呂	<input type="checkbox"/> ガス <input type="checkbox"/> 電気 <input checked="" type="checkbox"/> 灯油 <input type="checkbox"/> その他 <input type="checkbox"/> 不明
排水	<input type="checkbox"/> 下水道 <input type="checkbox"/> 単独浄化槽 <input checked="" type="checkbox"/> 合併浄化槽 <input type="checkbox"/> 汲取り
付帯施設	<input type="checkbox"/> 駐車場
	<input checked="" type="checkbox"/> 倉庫
	<input checked="" type="checkbox"/> 庭

立地の状況		
小学校区	生月小学校	0.8 km
中学校区	生月中学校	2.3 km
最寄駅	-	- km
最寄バス停	生月バス 宮田	0.1 km
医療機関	生月病院	1.9 km
スーパー	JFいきつき しおかぜ	0.5 km
コンビニ	ヤマザキYショップ	0.3 km
保育園・幼稚園	めばえ保育園	0.7 km

写真

【外観】



【庭】



【間取り】

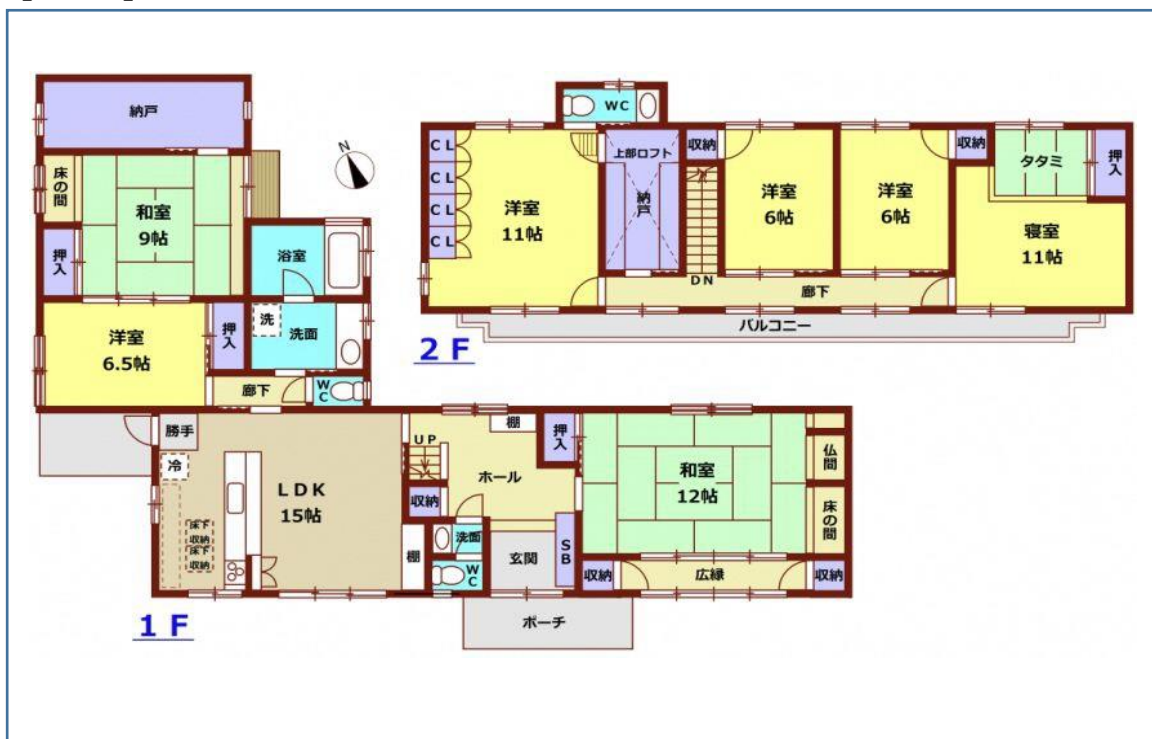

【室内写真】

玄関



和室

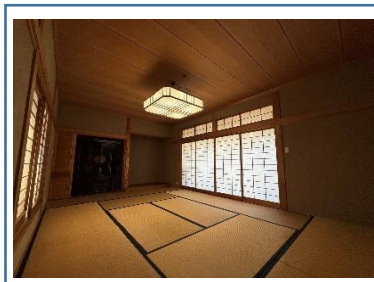

台所



風呂

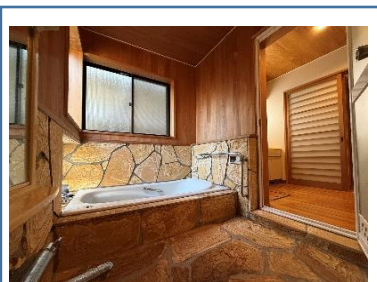

トイレ



洗面

