

物件の概要	
空き家バンクNo.	No.39
コメント	市街地に位置する、県外からの釣り人も多い白浜港にある物件
所在地	平戸市岩の上町1373
登録区分	専用住宅
契約形態	売買
希望価格	売買（ 100 万円）
築年月	不明
空き家となった時期	平成29年頃
構造	木造
階層	2階建
建築面積	33.05㎡
延床面積	66.1㎡（1階 33.05㎡、2階 33.05㎡）
敷地面積	44.71㎡
間取り	4K
間取り内訳	1階 和室6帖、和室3帖、台所、トイレ、風呂
	2階 和室8帖、和室4.5帖、物置
ペット	可
特記事項	・シロアリ被害があります。 ・駐車場はありません。

設備の状況	
電気	<input type="checkbox"/> 即使用可 <input checked="" type="checkbox"/> 休止中 <input type="checkbox"/> その他
水道	<input checked="" type="checkbox"/> 上水道 <input type="checkbox"/> 簡易水道 <input type="checkbox"/> 井戸 <input type="checkbox"/> その他
台所	<input checked="" type="checkbox"/> ガス <input type="checkbox"/> 電気 <input type="checkbox"/> その他
風呂	<input checked="" type="checkbox"/> ガス <input type="checkbox"/> 電気 <input type="checkbox"/> 灯油 <input type="checkbox"/> その他
排水	<input type="checkbox"/> 下水道 <input type="checkbox"/> 単独浄化槽 <input type="checkbox"/> 合併浄化槽 <input checked="" type="checkbox"/> 汲取り
付帯施設	<input type="checkbox"/> 駐車場（ 台分） <input type="checkbox"/> 倉庫 <input type="checkbox"/> 庭

立地の状況		
小学校区	平戸小学校	0.7 km
中学校区	平戸中学校	0.9 km
最寄駅	たびら平戸口駅	4.2 km
最寄バス停	西肥バス 猶興館高校入口	0.4 km
医療機関	柿添病院	1.1 km
スーパー	メルカドたけだ	1.2 km
コンビニ	ファミリーマート平戸店	1 km
保育園・幼稚園	愛の園保育所	1.8 km

写真

【外観】



【室内】

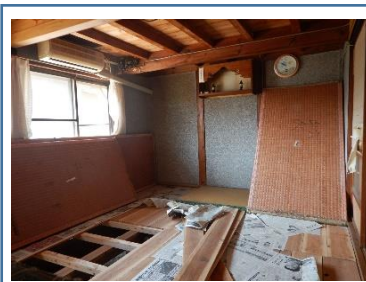

【間取り】



No.39

【室内写真】

玄関



居間



台所



風呂



トイレ

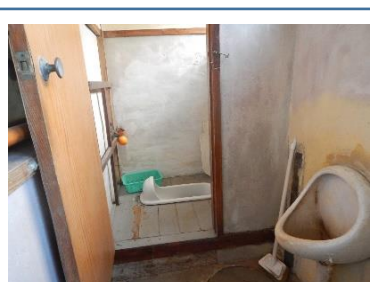

その他 (2階和室)

