

“平戸市紐差町980番地6”で検索

子育て世代におススメ! 平戸の中部地区内で利便性良し! 即入居できますよ!



庭も広く、玄関前・裏口側はコンクリートや砂利で舗装されています。  
玄関前には小さな畑があり、お花や樹木が植えられています。

## 【詳細】

空き家の所在地		長崎県平戸市紐差町字宝亀田980番地6				
売買・賃貸の意向・条件		売買又は賃貸の別 <input checked="" type="checkbox"/> 売買 <input type="checkbox"/> 賃貸 <input type="checkbox"/> 定期借家 ※定期借家の場合の借家期間( )年				
		売価又は賃料の別 売却希望価格 ( <b>10,800,000</b> 円 ) 賃貸希望賃料 ( ) 円 / 月 )				
登録区分		<input checked="" type="checkbox"/> 専用住宅 <input type="checkbox"/> 併用住宅				
構造		<input checked="" type="checkbox"/> 木造 <input type="checkbox"/> 軽量鉄骨造 <input type="checkbox"/> その他				
		<input type="checkbox"/> 平屋 <input checked="" type="checkbox"/> 2階建 <input type="checkbox"/> その他 ( )				
建築面積		103.09㎡(31.18坪)				
延床面積		1階	103.09㎡(31.18坪)	2階	53.13㎡(16.07坪)	
敷地面積		店舗等	㎡( )坪	※現況		
間取り		現況		445.53㎡(134坪) ※宅地		
		1階		<input checked="" type="checkbox"/> 和室 (10帖) (6帖) (4.5帖) ( )帖 ( )帖		
				<input checked="" type="checkbox"/> 洋室 (2.5帖) ( )帖 ( )帖 ( )帖 ( )帖		
				<input checked="" type="checkbox"/> 台所 <input checked="" type="checkbox"/> 風呂 <input checked="" type="checkbox"/> トイレ <input type="checkbox"/> その他 ( )		
2階		<input checked="" type="checkbox"/> 和室 (5.5帖) (4.5帖) ( )帖 ( )帖 ( )帖				
		<input checked="" type="checkbox"/> 洋室 (5.5帖) (4.5帖) ( )帖 ( )帖 ( )帖				
		<input type="checkbox"/> 台所 <input type="checkbox"/> 風呂 <input checked="" type="checkbox"/> トイレ <input type="checkbox"/> その他 ( )				
整備状況		電気		<input type="checkbox"/> 即使用可 <input checked="" type="checkbox"/> 休止中 <input type="checkbox"/> その他 ( )		
		水道		<input checked="" type="checkbox"/> 上水道( <input type="checkbox"/> 即使用可 <input checked="" type="checkbox"/> 休止中 ) <input type="checkbox"/> 簡易水道 <input type="checkbox"/> 井戸 <input type="checkbox"/> その他		
		台所		<input checked="" type="checkbox"/> ガス <input type="checkbox"/> 電気 <input type="checkbox"/> その他		
		風呂		<input type="checkbox"/> ガス <input checked="" type="checkbox"/> 灯油 <input type="checkbox"/> 電気 <input type="checkbox"/> その他(マキ両用)		
		排水処理		<input type="checkbox"/> 下水道 <input type="checkbox"/> 浄化槽 <input checked="" type="checkbox"/> その他		
		トイレ		<input checked="" type="checkbox"/> 水洗 <input type="checkbox"/> 汲取り / <input type="checkbox"/> 和式 <input checked="" type="checkbox"/> 洋式 (単独浄化槽)		
		附帯施設		<input checked="" type="checkbox"/> 駐車場 ( 屋外 2台分、 )、車庫 ( )台分 ) <input type="checkbox"/> 倉庫 ( ) ㎡・坪 ) <input checked="" type="checkbox"/> 庭・菜園 ( ) ㎡・坪 ) <input type="checkbox"/> その他 ( )		
補修		要否		<input checked="" type="checkbox"/> 即入居可 <input type="checkbox"/> 小規模修繕が必要 ( 畳・ふすま替え、内装補修等 ) <input type="checkbox"/> 大規模修繕が必要 ( 外装、屋根ふき替え、水周り補修等 )		
		費用負担		<input type="checkbox"/> 所有者負担 <input checked="" type="checkbox"/> 入居者負担 <input type="checkbox"/> その他 ( )		
建築時期		<input type="checkbox"/> 明治 <input type="checkbox"/> 大正 <input type="checkbox"/> 昭和 <input checked="" type="checkbox"/> 平成 <input type="checkbox"/> 令和 ( )年頃				
空き家となった時期		<input type="checkbox"/> 昭和 <input type="checkbox"/> 平成 <input checked="" type="checkbox"/> 令和 ( )年頃 (約 )年経過				
ペットの可否		<input checked="" type="checkbox"/> ペット可 ( <input type="checkbox"/> 屋内 <input type="checkbox"/> 屋外 ) <input type="checkbox"/> ペット否				
主要施設及び施設までの距離		<input checked="" type="checkbox"/> 高校 4 km		<input checked="" type="checkbox"/> バス停 300 m		
		<input type="checkbox"/> 幼稚園 km		<input checked="" type="checkbox"/> 小学校 1 km		
		<input checked="" type="checkbox"/> スーパー 200 m		<input checked="" type="checkbox"/> コンビニ 500 m		
		<input checked="" type="checkbox"/> 保育園 ( ) 500 m		<input checked="" type="checkbox"/> 中学校 ( ) 1 km		
		<input checked="" type="checkbox"/> 医療機関( ) 2 km				
特記事項						

【間取図】

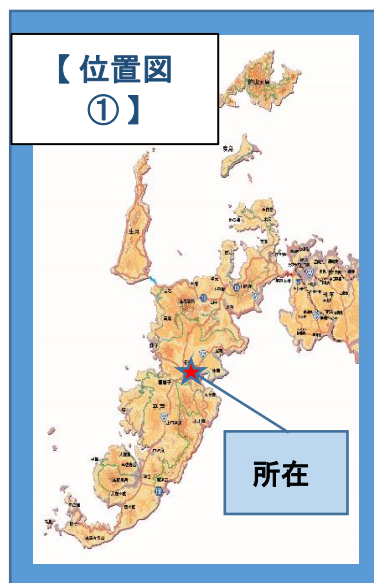
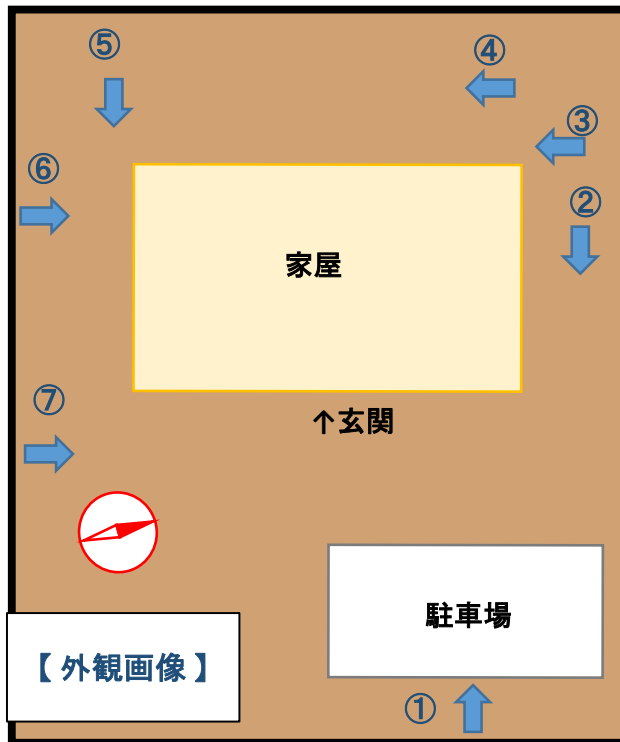
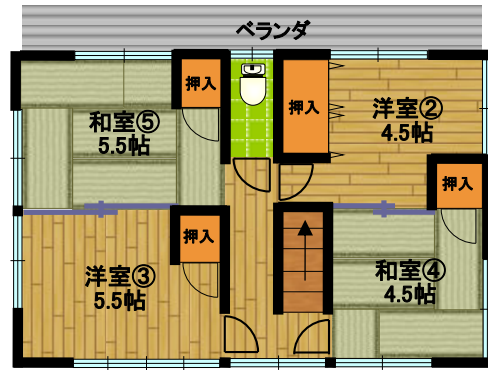





玄関



ダイニングキッチン 1/2



ダイニングキッチン 2/2



1階 トイレ 手洗い場



1階 トイレ

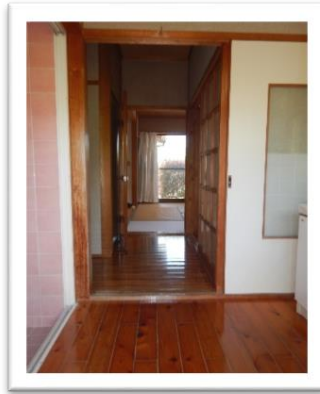

洗面・脱衣スペース 1/3

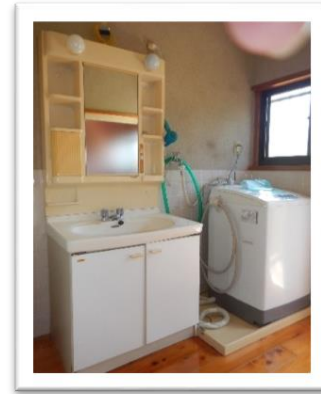

洗面・脱衣スペース

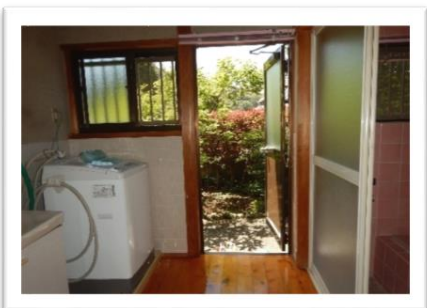

洗面・脱衣スペース 3/3

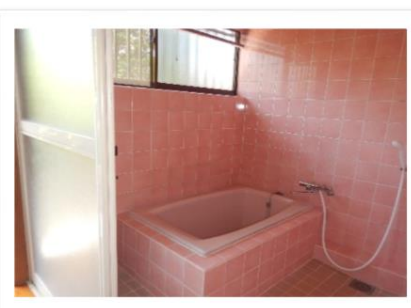

風呂 1/2



風呂 2/2



和室①(6畳) 1/2



和室①(6畳) 2/2



和室②(4.5畳) 1/2



和室②(4.5畳) 2/2

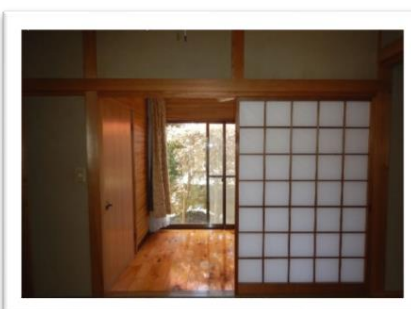

洋間(2.5帖) 1/2

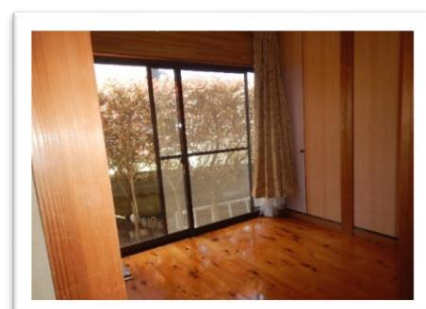

洋間(2.5帖) 2/2



和室③(10畳) 1/2



和室③(10畳) 2/2



2階和室④(4.5畳) 1/2



2階和室④(4.5畳) 2/2



2階洋室②(4.5畳) 1/2



2階洋室②(4.5畳) 2/2



2階和室⑤(5.5畳) 1/2



2階和室⑤(5.5畳) 2/2



2階洋室③(5.5畳) 1/2



2階洋室③(5.5畳) 2/2



2階トイレ



玄関前庭 1/2

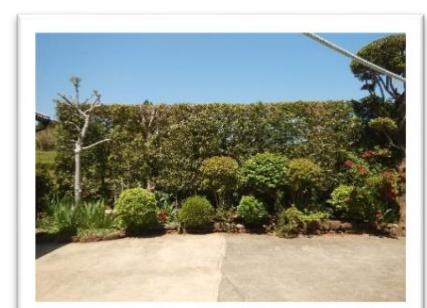

玄関前庭 2/2



駐車場