



※“田平町山内免651番地1”で検索

ファミリー世帯に人気の田平地区。海に近く、6LDKで部屋数の多い平屋です。



庭も広く、駐車スペースも数台確保できます。

【詳細】

空き家の所在地		長崎県平戸市田平町山内免字前目651番地1,651番地3				
売買・賃貸の意向・条件		売買又は賃貸の別 <input checked="" type="checkbox"/> 売買 <input type="checkbox"/> 賃貸 <input type="checkbox"/> 定期借家 ※定期借家の場合の借家期間(年)				
		売価又は売却希望価格 (15,000,000 円) 賃料の別 賃貸希望賃料 (円 / 月)				
空き家の概要	登録区分	<input checked="" type="checkbox"/> 専用住宅 <input type="checkbox"/> 併用住宅				
	構造	<input checked="" type="checkbox"/> 木造 <input type="checkbox"/> 軽量鉄骨造 <input type="checkbox"/> その他 <input checked="" type="checkbox"/> 平屋 <input type="checkbox"/> 2階建 <input type="checkbox"/> その他 ()				
	建築面積	162.16㎡(49坪)				
	延床面積	1階	162.16㎡(49坪)	2階	㎡(坪)	
		店舗等	㎡(坪)			
	敷地面積	現況	694.26㎡(210坪)	登記	694.26㎡(210坪)	
	間取り	1階	<input checked="" type="checkbox"/> 和室 (8帖) (6帖) (帖) (帖) (帖) <input checked="" type="checkbox"/> 洋室 (12帖) (8帖) (6帖) (8帖) (8帖) <input checked="" type="checkbox"/> 台所 <input checked="" type="checkbox"/> 風呂 <input checked="" type="checkbox"/> トイレ <input checked="" type="checkbox"/> その他 (4帖)			
		2階	<input type="checkbox"/> 和室 (帖) (帖) (帖) (帖) (帖) <input type="checkbox"/> 洋室 (帖) (帖) (帖) (帖) (帖) <input type="checkbox"/> 台所 <input type="checkbox"/> 風呂 <input type="checkbox"/> トイレ <input type="checkbox"/> その他 ()			
	整備状況	電気	<input checked="" type="checkbox"/> 即使用可 <input type="checkbox"/> 休止中 <input type="checkbox"/> その他 ()			
		水道	<input checked="" type="checkbox"/> 上水道(<input checked="" type="checkbox"/> 即使用可 <input type="checkbox"/> 休止中) <input type="checkbox"/> 簡易水道 <input type="checkbox"/> 井戸 <input type="checkbox"/> その他			
		台所	<input checked="" type="checkbox"/> ガス <input type="checkbox"/> 電気 <input type="checkbox"/> その他			
		風呂	<input type="checkbox"/> ガス <input checked="" type="checkbox"/> 灯油 <input type="checkbox"/> 電気 <input type="checkbox"/> その他(マキ両用)			
		排水処理	<input type="checkbox"/> 下水道 <input checked="" type="checkbox"/> 浄化槽 <input type="checkbox"/> その他			
		トイレ	<input checked="" type="checkbox"/> 水洗 <input type="checkbox"/> 汲取り / <input type="checkbox"/> 和式 <input checked="" type="checkbox"/> 洋式			
	附帯施設	駐車場	<input checked="" type="checkbox"/> 駐車場 (屋外 4台分) <input type="checkbox"/> 車庫 (台分)			
倉庫		<input checked="" type="checkbox"/> 倉庫 (㎡・坪) <input type="checkbox"/> 庭・菜園 (㎡)				
補修	要否	<input type="checkbox"/> 即入居可 <input checked="" type="checkbox"/> 小規模修繕が必要 (畳・ふすま替え、内装補修等) <input type="checkbox"/> 大規模修繕が必要 (外装、屋根ふき替え、水周り補修等)				
	費用負担	<input type="checkbox"/> 所有者負担 <input checked="" type="checkbox"/> 入居者負担 <input type="checkbox"/> その他				
建築時期	<input type="checkbox"/> 明治 <input type="checkbox"/> 大正 <input checked="" type="checkbox"/> 昭和 <input type="checkbox"/> 平成 <input type="checkbox"/> 令和 (63)年頃					
空き家となった時期	<input type="checkbox"/> 昭和 <input type="checkbox"/> 平成 <input checked="" type="checkbox"/> 令和 (2)年頃 (約 年経過)					
ペットの可否	<input checked="" type="checkbox"/> ペット可 (<input type="checkbox"/> 屋内 <input type="checkbox"/> 屋外) <input type="checkbox"/> ペット否					
主要施設及び施設までの距離	<input checked="" type="checkbox"/> 駅	1.5 km	<input checked="" type="checkbox"/> バス停	1 km	<input checked="" type="checkbox"/> 保育園	2 km
	<input checked="" type="checkbox"/> 幼稚園	2.5 km	<input checked="" type="checkbox"/> 小学校	2 km	<input checked="" type="checkbox"/> 中学校	4 km
	<input checked="" type="checkbox"/> スーパー	2 km	<input checked="" type="checkbox"/> コンビニ	2 km	<input checked="" type="checkbox"/> 医療機関	500 m
特記事項						

【間取図】



【外観画像】

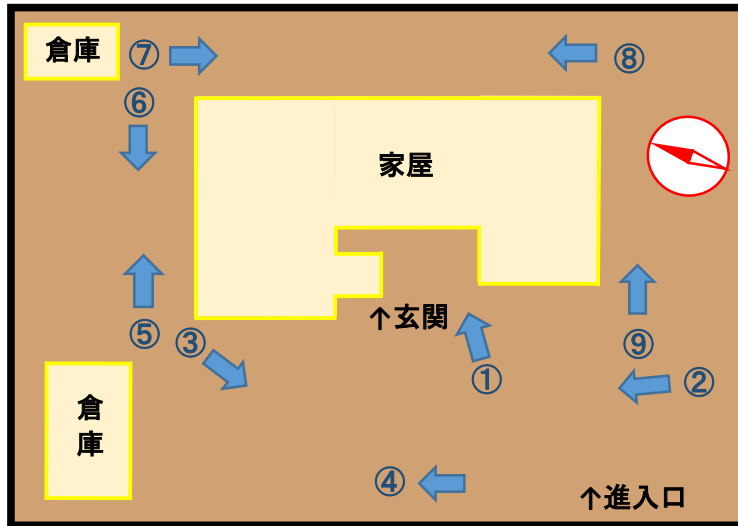

【位置図①】
平戸全図

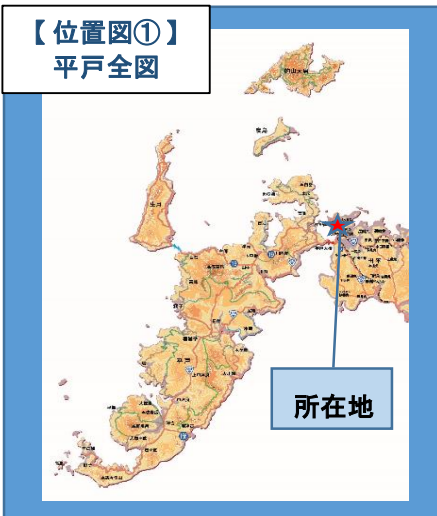

【位置図②】

地図検索サイトMapion(マピオン)より





玄関 1/2

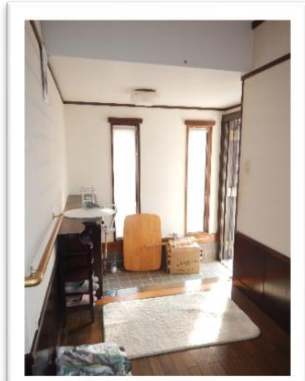

玄関 2/2

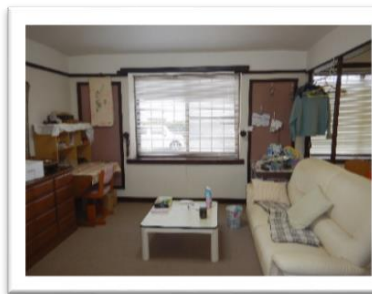

洋室①(8帖)



洋室②(6帖) 1/2



洋室②(6帖) 2/2



洋室③(8帖) 1/2



洋室③(8帖) 2/2



リビング 1/3

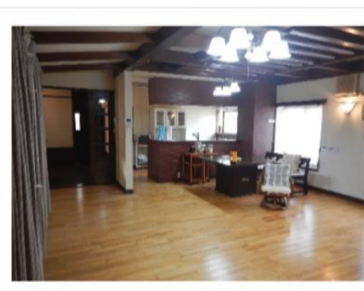

リビング 2/3

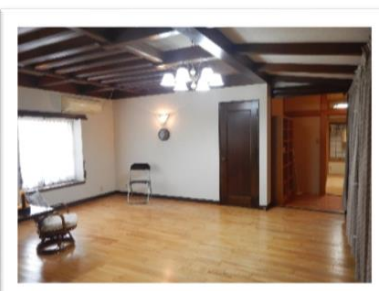

リビング 3/3



台所 1/2



台所 2/2



パントリー

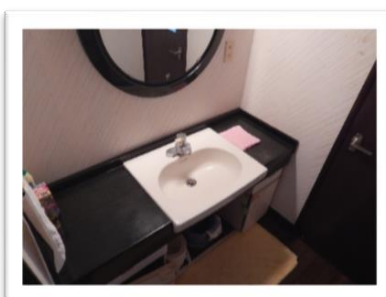

洗面所



トイレ



脱衣所

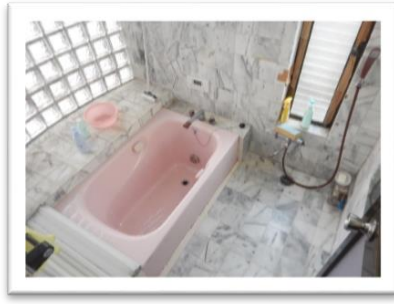

風呂



洋室④(8帖) 1/3



洋室④(8帖) 2/3



洋室④(8帖) 3/3



和室横廊下 1/2



和室横廊下 2/2



和室②(6帖) 1/2



和室②(6帖) 2/2



和室①(8帖) 1/2



和室①(8帖) 2/2

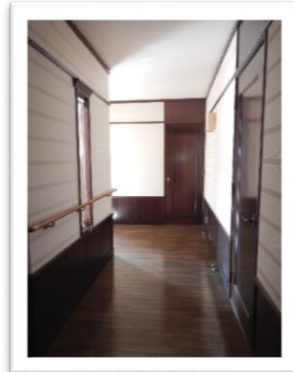

玄関前廊下



倉庫