

宝亀教会すぐ近く！バルコニー側からは海が見渡せ、景色がとても良い物件です！

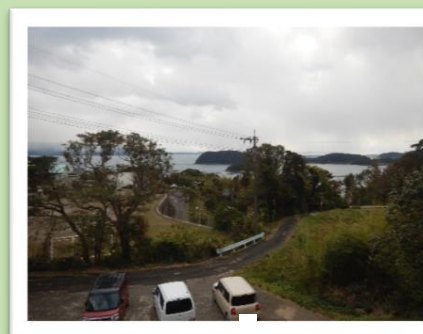

オール電化物件です！車は5台駐車可能です。

5LDK+納戸の広々とした物件で、ファミリー世帯におすすめですよ！

## 【詳細】

空き家の所在地	長崎県平戸市宝亀町字中田1418番地2			
売買・賃貸の意向・条件	売買又は賃貸の別	<input checked="" type="checkbox"/> 売買 <input type="checkbox"/> 賃貸 <input type="checkbox"/> 定期借家 ※定期借家の場合の借家期間( 年)		
	売価又は賃料の別	売却希望価格 ( 8,300,000 円 )	賃貸希望賃料 ( 円 / 月 )	
登録区分	<input checked="" type="checkbox"/> 専用住宅 <input type="checkbox"/> 併用住宅			
構造	<input type="checkbox"/> 木造 <input checked="" type="checkbox"/> 軽量鉄骨造 <input type="checkbox"/> その他			
	<input type="checkbox"/> 平屋 <input checked="" type="checkbox"/> 2階建 <input type="checkbox"/> その他 ( )			
建築面積	151.27㎡(45.76坪)			
延床面積	1階	77.36㎡(23.4坪)	2階	73.91㎡(22.36坪)
	店舗等	㎡( 坪)		
敷地面積	現況	501.76㎡(151.78坪)	登記	㎡( 坪)
間取り	1階	<input checked="" type="checkbox"/> 和室 ( 6 帖 ) ( 6 帖 ) ( 帖 ) ( 帖 ) ( 帖 )		
		<input type="checkbox"/> 洋室 ( 帖 ) ( 帖 ) ( 帖 ) ( 帖 ) ( 帖 )		
	<input checked="" type="checkbox"/> 台所 <input checked="" type="checkbox"/> 風呂 <input checked="" type="checkbox"/> トイレ <input type="checkbox"/> その他 ( )			
	2階	<input checked="" type="checkbox"/> 和室 ( 8 帖 ) ( 帖 ) ( 帖 ) ( 帖 ) ( 帖 )		
<input checked="" type="checkbox"/> 洋室 ( 8 帖 ) ( 6 帖 ) ( 帖 ) ( 帖 ) ( 帖 )				
<input type="checkbox"/> 台所 <input type="checkbox"/> 風呂 <input checked="" type="checkbox"/> トイレ <input checked="" type="checkbox"/> その他 ( 納戸 4.5帖 )				
空き家の概要	電気	<input checked="" type="checkbox"/> 即使用可 <input type="checkbox"/> 休止中 <input type="checkbox"/> その他 ( )		
	水道	<input checked="" type="checkbox"/> 上水道( <input checked="" type="checkbox"/> 即使用可 <input type="checkbox"/> 休止中 ) <input type="checkbox"/> 簡易水道 <input type="checkbox"/> 井戸 <input type="checkbox"/> その他		
	台所	<input type="checkbox"/> ガス <input checked="" type="checkbox"/> 電気 <input type="checkbox"/> その他		
	風呂	<input type="checkbox"/> ガス <input type="checkbox"/> 灯油 <input checked="" type="checkbox"/> 電気 <input type="checkbox"/> その他(マキ両用)		
	排水処理	<input type="checkbox"/> 下水道 <input checked="" type="checkbox"/> 浄化槽 <input type="checkbox"/> その他		
	トイレ	<input checked="" type="checkbox"/> 水洗 <input type="checkbox"/> 汲取り / <input type="checkbox"/> 和式 <input checked="" type="checkbox"/> 洋式		
	附帯施設	<input checked="" type="checkbox"/> 駐車場 ( 屋外 5台分 , 車庫 台分 ) <input type="checkbox"/> 倉庫 ( ㎡・坪 ) <input type="checkbox"/> 庭・菜園 ( ㎡・坪 ) <input type="checkbox"/> その他 ( )		
補修	要否	<input type="checkbox"/> 即入居可 <input checked="" type="checkbox"/> 小規模修繕が必要 ( 畳・ふすま替え、内装補修等 ) <input type="checkbox"/> 大規模修繕が必要 ( 外装、屋根ふき替え、水周り補修等 )		
	費用負担	<input type="checkbox"/> 所有者負担 <input checked="" type="checkbox"/> 入居者負担 <input type="checkbox"/> その他 ( )		
建築時期	<input type="checkbox"/> 明治 <input type="checkbox"/> 大正 <input type="checkbox"/> 昭和 <input checked="" type="checkbox"/> 平成 <input type="checkbox"/> 令和 ( 7 )年頃			
空き家となった時期	<input type="checkbox"/> 昭和 <input type="checkbox"/> 平成 <input checked="" type="checkbox"/> 令和 ( 0 )年頃 (約 年経過)			
ペットの可否	<input checked="" type="checkbox"/> ペット可 ( <input type="checkbox"/> 屋内 <input type="checkbox"/> 屋外 ) <input type="checkbox"/> ペット否			
主要施設及び施設までの距離	<input checked="" type="checkbox"/> 高等学校 9.2 km	<input checked="" type="checkbox"/> バス停 500 m	<input checked="" type="checkbox"/> 保育園 5.8 km	
	<input type="checkbox"/> 幼稚園 km	<input checked="" type="checkbox"/> 小学校 5.6 km	<input checked="" type="checkbox"/> 中学校 6.7 km	
	<input checked="" type="checkbox"/> スーパー 5.6 km	<input checked="" type="checkbox"/> コンビニ 6.2 m	<input checked="" type="checkbox"/> 医療機関 6.4 km	
特記事項	居住中の物件になりますので、敷地内への立ち入りは厳禁です。			

【間取図】



1階

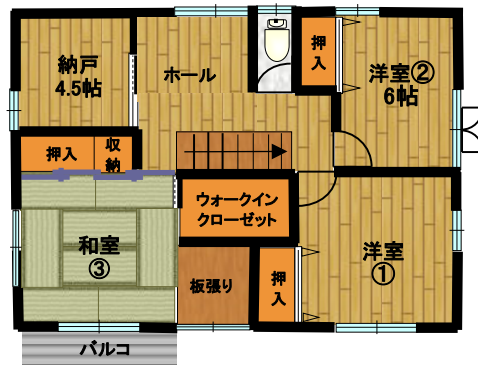

2階



【外観画像】

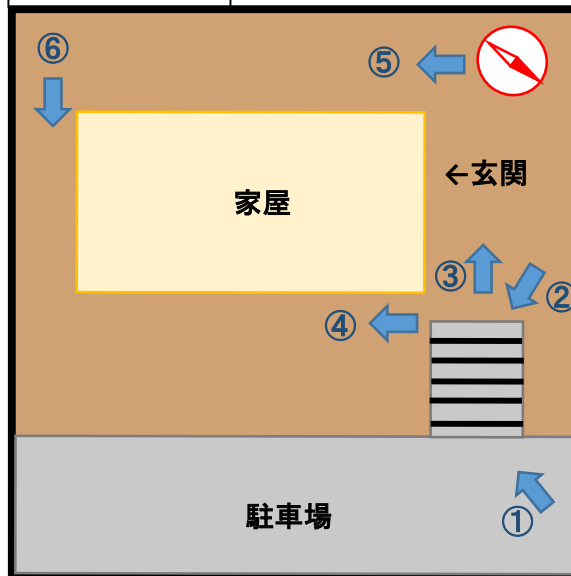
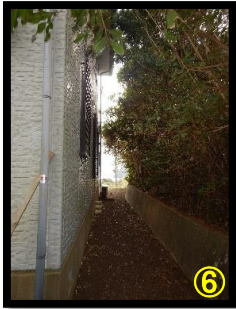

【位置図①】  
平戸全図

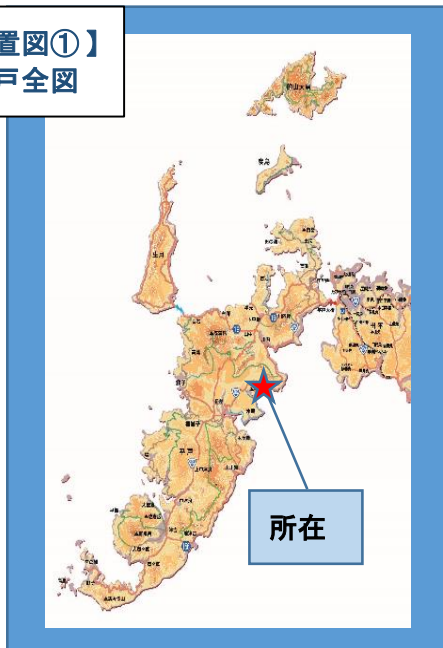

【位置図②】



地図検索サイトMapion(マピオン)より

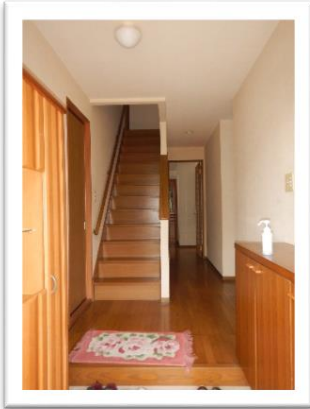

玄関 1/2

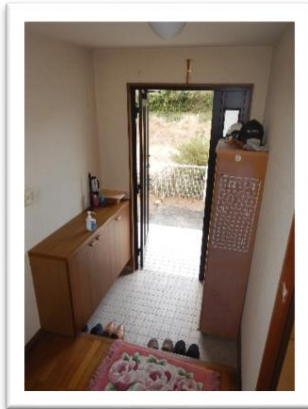

玄関 2/2



リビング 1/2



リビング 2/2



キッチン 1/3

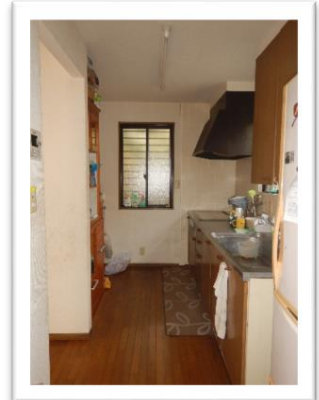

キッチン 2/3



キッチン 3/3



洗面所



風呂 1/2

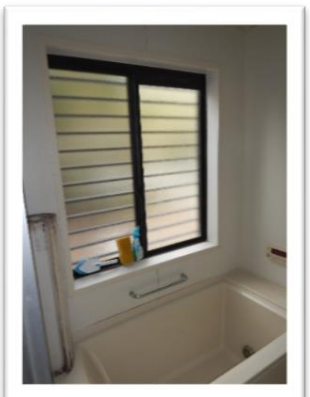

風呂 2/2

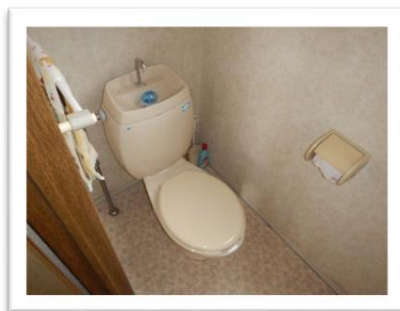

1階 トイレ



和室①(6帖) 1/2





和室①(6帖) 2/2

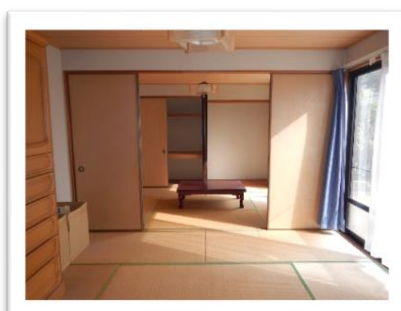

和室②(6帖) 1/2



和室②(6帖) 2/2

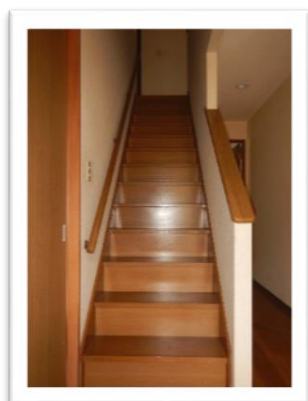

階段



2階 ホール

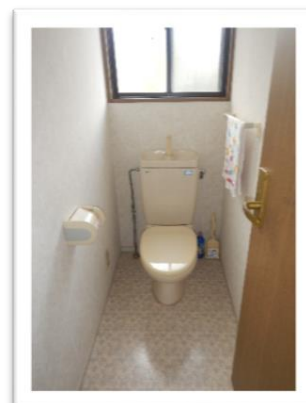

2階 トイレ



洋室②(6帖)



洋室①(8帖) 1/2

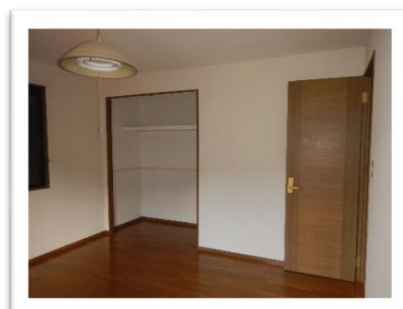

洋室①(8帖) 2/2



和室③(8帖)



2階 眺望