

保育所近くにある日当たり良し・風通し良しの一戸建てです！



田平地区にある落ち着いた環境です。  
駐車スペースは3~4台分あります。

【詳細】

空き家の所在地		田平町下寺免625番地35				
売買・賃貸の意向・条件		売買又は賃貸の別 <input checked="" type="checkbox"/> 売買 <input type="checkbox"/> 賃貸 <input type="checkbox"/> 定期借家 ※定期借家の場合の借家期間( 年)				
		売価又は売却希望価格 ( <b>8,000,000</b> 円 ) 賃料の別 賃貸希望賃料 ( 円 / 月 )				
空き家の概要	登録区分	<input checked="" type="checkbox"/> 専用住宅 <input type="checkbox"/> 併用住宅				
	構造	<input checked="" type="checkbox"/> 木造 <input type="checkbox"/> 軽量鉄骨造 <input type="checkbox"/> その他 <input type="checkbox"/> 平屋 <input checked="" type="checkbox"/> 2階建 <input type="checkbox"/> その他 ( )				
	建築面積	57.45㎡(17.37坪)				
	延床面積	1階	57.45㎡(17.37坪)	2階	31㎡(9.37坪)	
		店舗等	㎡( 坪)			
	敷地面積	現況	341.15㎡(103.19坪)			
	間取り	1階	<input checked="" type="checkbox"/> 和室 (6帖) (6帖) (帖) (帖) (帖) <input type="checkbox"/> 洋室 (帖) (帖) (帖) (帖) (帖) <input checked="" type="checkbox"/> 台所 <input checked="" type="checkbox"/> 風呂 <input checked="" type="checkbox"/> トイレ <input checked="" type="checkbox"/> その他 (LDK 8.3帖)			
		2階	<input type="checkbox"/> 和室 (帖) (帖) (帖) (帖) (帖) <input checked="" type="checkbox"/> 洋室 (10.5帖) (5.5帖) (帖) (帖) (帖) <input type="checkbox"/> 台所 <input type="checkbox"/> 風呂 <input type="checkbox"/> トイレ <input type="checkbox"/> その他			
	整備状況	電気	<input type="checkbox"/> 即使用可 <input checked="" type="checkbox"/> 休止中 <input type="checkbox"/> その他 ( )			
		水道	<input checked="" type="checkbox"/> 上水道( <input type="checkbox"/> 即使用可 <input checked="" type="checkbox"/> 休止中 ) <input type="checkbox"/> 簡易水道 <input type="checkbox"/> 井戸 <input type="checkbox"/> その他			
		台所	<input checked="" type="checkbox"/> ガス <input type="checkbox"/> 電気 <input type="checkbox"/> その他			
		風呂	<input type="checkbox"/> ガス <input checked="" type="checkbox"/> 灯油 <input type="checkbox"/> 電気 <input type="checkbox"/> その他(マキ両用)			
		排水処理	<input type="checkbox"/> 下水道 <input type="checkbox"/> 浄化槽 <input checked="" type="checkbox"/> その他			
		トイレ	<input type="checkbox"/> 水洗 <input checked="" type="checkbox"/> 汲取り / <input type="checkbox"/> 和式 <input checked="" type="checkbox"/> 洋式			
	附帯施設	駐車場	<input checked="" type="checkbox"/> 駐車場 ( 屋外 4台分 ) <input type="checkbox"/> 車庫 ( 台分 )			
倉庫		<input type="checkbox"/> 倉庫 ( 坪 ) <input type="checkbox"/> 庭・菜園 ( ㎡ )				
その他		( )				
補修	要否	<input type="checkbox"/> 即入居可 <input checked="" type="checkbox"/> 小規模修繕が必要 ( 畳・ふすま替え、内装補修等 ) <input type="checkbox"/> 大規模修繕が必要 ( 外装、屋根ふき替え、水周り補修等 )				
	費用負担	<input type="checkbox"/> 所有者負担 <input checked="" type="checkbox"/> 入居者負担 <input type="checkbox"/> その他				
建築時期	<input type="checkbox"/> 明治 <input type="checkbox"/> 大正 <input type="checkbox"/> 昭和 <input checked="" type="checkbox"/> 平成 <input type="checkbox"/> 令和 ( 3 )年頃					
空き家となった時期	<input type="checkbox"/> 昭和 <input type="checkbox"/> 平成 <input checked="" type="checkbox"/> 令和 ( 1 )年頃 (約 1年経過)					
ペットの可否	<input checked="" type="checkbox"/> ペット可 ( <input type="checkbox"/> 屋内 <input type="checkbox"/> 屋外 ) <input type="checkbox"/> ペット否					
主要施設及び施設までの距離	<input checked="" type="checkbox"/> 駅	2 km	<input checked="" type="checkbox"/> バス停	2 km	<input checked="" type="checkbox"/> 保育園	30 m
	<input checked="" type="checkbox"/> 幼稚園	3.3 km	<input checked="" type="checkbox"/> 小学校	2.2 km	<input checked="" type="checkbox"/> 中学校	2.6 km
	<input checked="" type="checkbox"/> スーパー	2.2 km	<input checked="" type="checkbox"/> コンビニ	2 km	<input checked="" type="checkbox"/> 医療機関	3.8 km
特記事項						

【間取図】



【外観画像】



【位置図①】  
平戸全図



【位置図②】  
周辺図



地図検索サイトMapion(マピオン)より



玄関 1/2

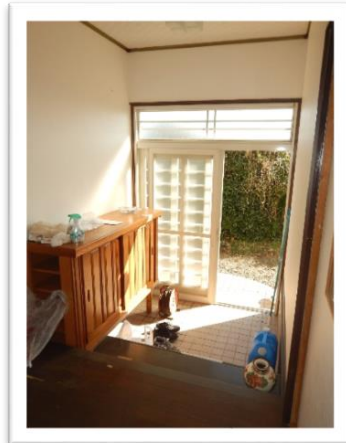

玄関 2/2



LDK(8.3帖) 1/2



LDK(8.3帖) 2/2



キッチン



和室①(6帖) 1/2



和室①(6帖) 2/2



和室②(6帖) 1/2



和室②(6帖) 2/2

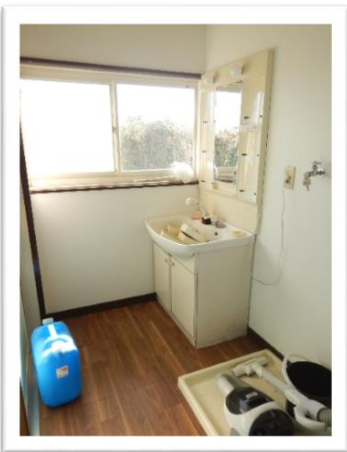

脱衣所



風呂

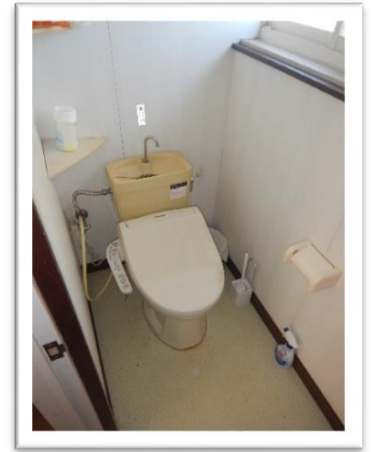

トイレ



階段



洋室①(5.5帖) 1/2



洋室①(5.5) 2/2



洋室②(10.5帖) 1/3



洋室②(10.5帖) 2/3



洋室②(10.5帖) 3/3

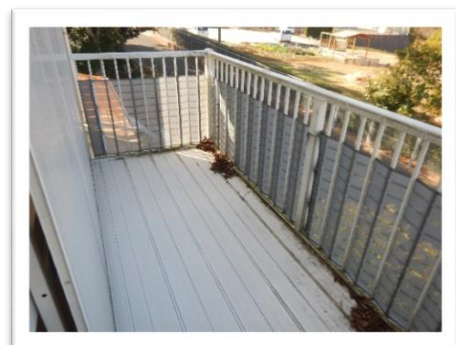

バルコニー 1/2



バルコニー 2/2