

※検索は“平戸市新町51-1”で検索

## 利便性が良い市街地にある2階建ての家



病院、銀行、コンビニ、小学校など徒歩圏内にあり便利！

## 【詳細】

空き家の所在地		長崎県平戸市新町字新町51番1			
売買・賃貸の意向・条件		売買又は <input checked="" type="checkbox"/> 売買 <input type="checkbox"/> 賃貸 <input type="checkbox"/> 定期借家 賃貸の別 ※定期借家の場合の借家期間( 年)			
		売価又は 売却希望価格 ( <b>10,000,000</b> 円 ) 賃料の別 賃貸希望賃料 ( 円 / 月 )			
登録区分		<input type="checkbox"/> 専用住宅 <input checked="" type="checkbox"/> 併用住宅			
構造		<input checked="" type="checkbox"/> 木造 <input type="checkbox"/> 軽量鉄骨造 <input type="checkbox"/> その他 ( )			
		<input type="checkbox"/> 平屋 <input checked="" type="checkbox"/> 2階建 <input type="checkbox"/> その他 ( )			
建築面積		76.18㎡(23坪)			
延床面積		1階	76.18㎡( 坪)	2階	36.10㎡( 坪)
		店舗等	㎡( 坪)		
敷地面積		162.05㎡(49.02坪)			
間取り		1階	<input checked="" type="checkbox"/> 和室 ( 3.81畳) ( 畳) ( 畳) ( 畳) ( 畳) <input checked="" type="checkbox"/> 洋室 ( 6.39畳) ( 畳) ( 畳) ( 畳) ( 畳) <input checked="" type="checkbox"/> 台所 <input checked="" type="checkbox"/> 風呂 <input checked="" type="checkbox"/> トイレ <input checked="" type="checkbox"/> その他 (土間コンクリートスペース)		
		2階	<input checked="" type="checkbox"/> 和室 ( 8畳) ( 6畳) ( 畳) ( 畳) ( 畳) <input type="checkbox"/> 洋室 ( 畳) ( 畳) ( 畳) ( 畳) ( 畳) <input type="checkbox"/> 台所 <input type="checkbox"/> 風呂 <input type="checkbox"/> トイレ <input type="checkbox"/> その他 ( )		
空き家の概要		電気	<input type="checkbox"/> 即使用可 <input checked="" type="checkbox"/> 休止中 <input type="checkbox"/> その他 ( )		
		水道	<input checked="" type="checkbox"/> 上水道( <input type="checkbox"/> 即使用可 <input type="checkbox"/> 休止中) <input type="checkbox"/> 簡易水道 <input type="checkbox"/> 井戸 <input type="checkbox"/> その他		
		台所	<input checked="" type="checkbox"/> ガス <input type="checkbox"/> 電気 <input type="checkbox"/> その他		
		風呂	<input type="checkbox"/> ガス <input type="checkbox"/> 灯油 <input type="checkbox"/> 電気 <input checked="" type="checkbox"/> その他 (故障中)		
		排水処理	<input type="checkbox"/> 下水道 <input type="checkbox"/> 浄化槽 <input checked="" type="checkbox"/> その他		
		トイレ	<input type="checkbox"/> 水洗 <input checked="" type="checkbox"/> 汲取り / <input type="checkbox"/> 和式 <input checked="" type="checkbox"/> 洋式		
附帯施設		<input type="checkbox"/> 駐車場 ( 屋外 台分、 車庫 台分)			
		<input type="checkbox"/> 倉庫 ( ㎡) <input type="checkbox"/> 庭・菜園 ( 坪)			
補修		要否	<input type="checkbox"/> 即入居可 <input type="checkbox"/> 小規模修繕が必要 ( 畳・ふすま替え、内装補修等 ) <input checked="" type="checkbox"/> 大規模修繕が必要 ( 外装、屋根ふき替え、水周り補修等 )		
		費用負担	<input type="checkbox"/> 所有者負担 <input checked="" type="checkbox"/> 入居者負担 <input type="checkbox"/> その他 ( )		
建築時期		<input type="checkbox"/> 明治 <input type="checkbox"/> 大正 <input checked="" type="checkbox"/> 昭和 <input type="checkbox"/> 平成 ( 49 )年頃			
空き家となった時期		<input type="checkbox"/> 昭和 <input checked="" type="checkbox"/> 平成 ( 27 )年頃 (約 経過)			
ペットの可否		<input type="checkbox"/> ペット可 ( <input type="checkbox"/> 屋内 <input type="checkbox"/> 屋外 ) <input type="checkbox"/> ペット否			
主要施設及び施設までの距離		<input checked="" type="checkbox"/> 駅 4.3 km	<input checked="" type="checkbox"/> バス停 165 m	<input checked="" type="checkbox"/> 保育園 1.3 km	
		<input checked="" type="checkbox"/> 幼稚園 185 m	<input checked="" type="checkbox"/> 小学校 291 m	<input checked="" type="checkbox"/> 中学校 2 km	
		<input checked="" type="checkbox"/> スーパー 146 m	<input checked="" type="checkbox"/> コンビニ 111 m	<input checked="" type="checkbox"/> 医療機関 795 m	
特記事項		・駐車場なし ※近隣で貸してもらえる駐車スペースを探す必要有			

# 【間取図】

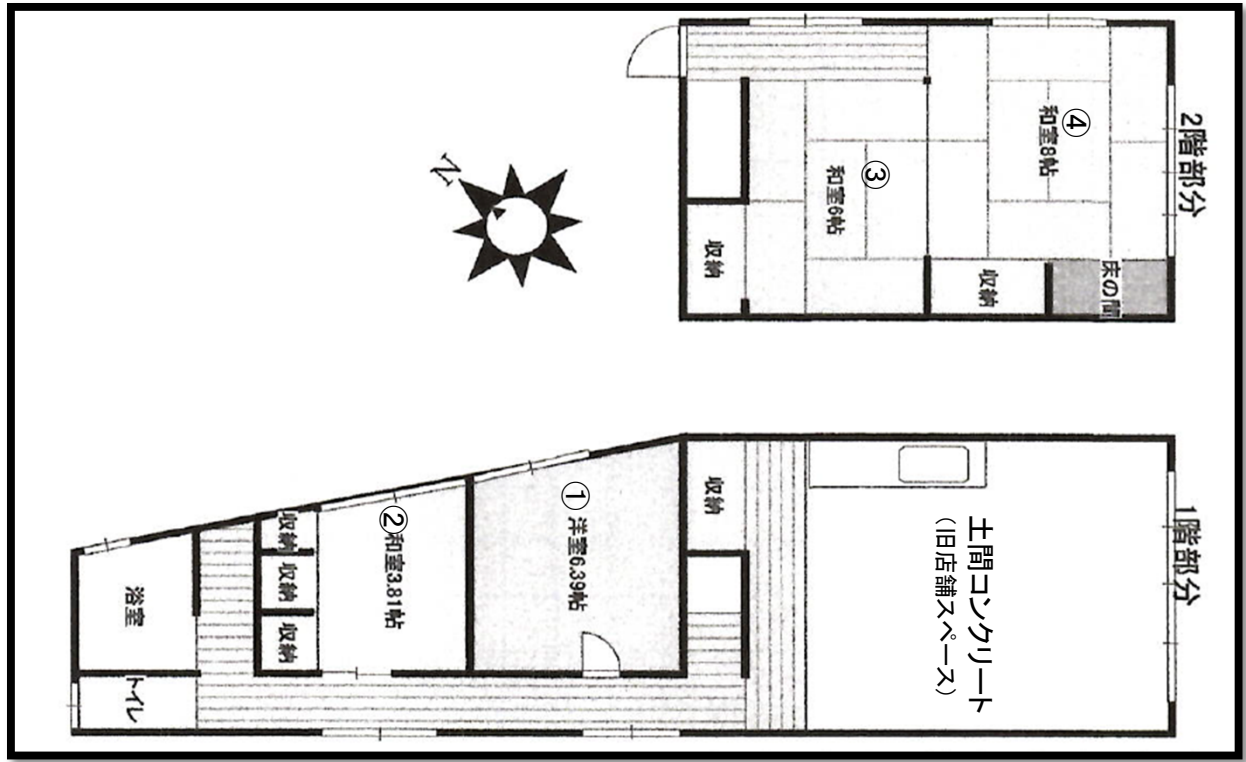

## 【位置図①】 平戸全図



## 【位置図②】 周辺図



1階：土間コンクリート 1/3



1階：土間コンクリート 2/3





1階:土間コンクリート 3/3



1階:洋室①(6.39帖)



1階:和室②(3.81帖)



1階:浴室



2階:和室③(6帖)



2階:和室④(8帖)



1階:トイレ



1階:洗濯機置場

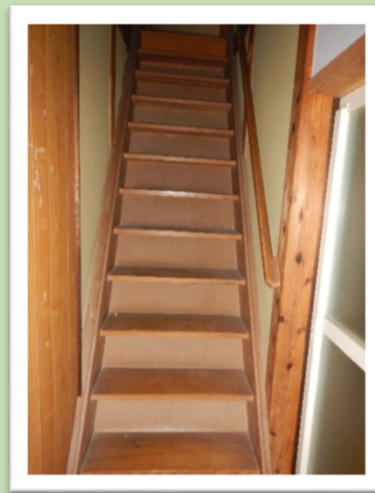

階段