

※検索は“平戸市生月町吉部浦239”で検索

2～3世代など大家族での移住におすすめ。十分な部屋数でゆったりとした居住空間。



家屋前に小さな家庭菜園スペースがあります♪

## 【詳細】

空き家の所在地		長崎県平戸市生月町吉部浦字崎方239			
売買・賃貸の意向・条件		売買又は賃貸の別 <input checked="" type="checkbox"/> 売買 <input type="checkbox"/> 賃貸 <input type="checkbox"/> 定期借家 ※定期借家の場合の借家期間( 年)			
		売価又は賃料の別 売却希望価格 ( <b>5,000,000</b> 円 ) 賃貸希望賃料 ( 円 / 月 )			
登録区分		<input checked="" type="checkbox"/> 専用住宅 <input type="checkbox"/> 併用住宅			
構造		<input checked="" type="checkbox"/> 木造 <input type="checkbox"/> 軽量鉄骨造 <input type="checkbox"/> その他 ( )			
		<input type="checkbox"/> 平屋 <input checked="" type="checkbox"/> 2階建 <input type="checkbox"/> その他 ( )			
総床面積		165.23m <sup>2</sup> (49.98坪)			
延床面積		1階	m <sup>2</sup> ( 坪)	2階	m <sup>2</sup> ( 坪)
		店舗等	m <sup>2</sup> ( 坪)	増築:家屋	m <sup>2</sup>
敷地面積		284.81m <sup>2</sup> (86.15坪)			
間取り		1階	<input checked="" type="checkbox"/> 和室 ( 8畳) ( 6畳) ( 4.5畳) ( 3畳) ( 4畳) <input checked="" type="checkbox"/> 洋室 ( 4.5畳) ( 畳) ( 畳) ( 畳) ( 畳) <input checked="" type="checkbox"/> 台所 <input checked="" type="checkbox"/> 風呂 <input checked="" type="checkbox"/> トイレ <input type="checkbox"/> その他 ( )		
		2階	<input checked="" type="checkbox"/> 和室 ( 8畳) ( 6畳) ( 畳) ( 畳) ( 畳) <input type="checkbox"/> 洋室 ( 畳) ( 畳) ( 畳) ( 畳) ( 畳) <input type="checkbox"/> 台所 <input type="checkbox"/> 風呂 <input type="checkbox"/> トイレ <input checked="" type="checkbox"/> その他 ( 物置8畳 )		
空き家の概要		電気	<input checked="" type="checkbox"/> 即使用可 <input type="checkbox"/> 休止中 <input type="checkbox"/> その他 ( )		
		水道	<input checked="" type="checkbox"/> 上水道( <input checked="" type="checkbox"/> 即使用可 <input type="checkbox"/> 休止中) <input type="checkbox"/> 簡易水道 <input type="checkbox"/> 井戸 <input type="checkbox"/> その他		
		台所	<input checked="" type="checkbox"/> ガス <input type="checkbox"/> 電気 <input type="checkbox"/> その他		
		風呂	<input type="checkbox"/> ガス <input type="checkbox"/> 灯油 <input checked="" type="checkbox"/> 電気 <input type="checkbox"/> その他		
		排水処理	<input type="checkbox"/> 下水道 <input type="checkbox"/> 浄化槽 <input checked="" type="checkbox"/> その他		
		トイレ	<input type="checkbox"/> 水洗 <input checked="" type="checkbox"/> 汲取り / <input type="checkbox"/> 和式 <input checked="" type="checkbox"/> 洋式		
		附帯施設	<input type="checkbox"/> 駐車場 ( 屋外 台分、 車庫 台分) <input type="checkbox"/> 倉庫 ( m <sup>2</sup> ・坪 ) <input checked="" type="checkbox"/> 庭・菜園( 20 坪 ) <input type="checkbox"/> その他 ( )		
補修		要否	<input type="checkbox"/> 即入居可 <input checked="" type="checkbox"/> 小規模修繕が必要 ( 畳・ふすま替え、内装補修等 ) <input type="checkbox"/> 大規模修繕が必要 ( 外装、屋根ふき替え、水周り補修等 )		
		費用負担	<input type="checkbox"/> 所有者負担 <input checked="" type="checkbox"/> 入居者負担 <input type="checkbox"/> その他 ( )		
建築時期		<input type="checkbox"/> 明治 <input type="checkbox"/> 大正 <input checked="" type="checkbox"/> 昭和 <input type="checkbox"/> 平成 ( 4 )年頃			
空き家となった時期		<input type="checkbox"/> 昭和 <input checked="" type="checkbox"/> 平成 ( 20年 )頃 (約 9年経過)			
ペットの可否		<input checked="" type="checkbox"/> ペット可 ( <input type="checkbox"/> 屋内 <input type="checkbox"/> 屋外 ) <input type="checkbox"/> ペット否			
主要施設及び施設までの距離		<input type="checkbox"/> 駅	km	<input checked="" type="checkbox"/> バス停	200 m
		<input checked="" type="checkbox"/> 幼稚園	5 km	<input checked="" type="checkbox"/> 小学校	800 m
		<input checked="" type="checkbox"/> スーパー	200 m	<input checked="" type="checkbox"/> コンビニ	1 km
特記事項		<input checked="" type="checkbox"/> 中学校 3 km			
		<input checked="" type="checkbox"/> 医療機関 3 km			
特記事項		・駐車場なし ※近隣で貸してもらえらる駐車スペースを探す必要有 ・車の乗り入れ不可(画像参照)			

【間取図】

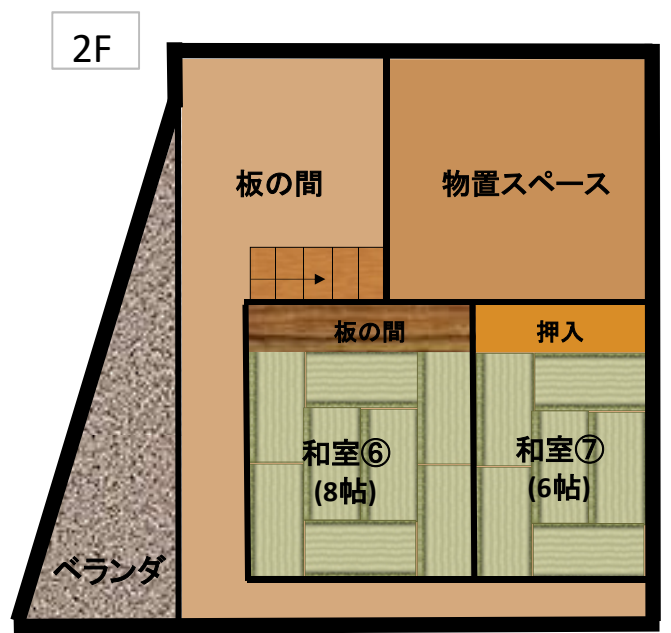
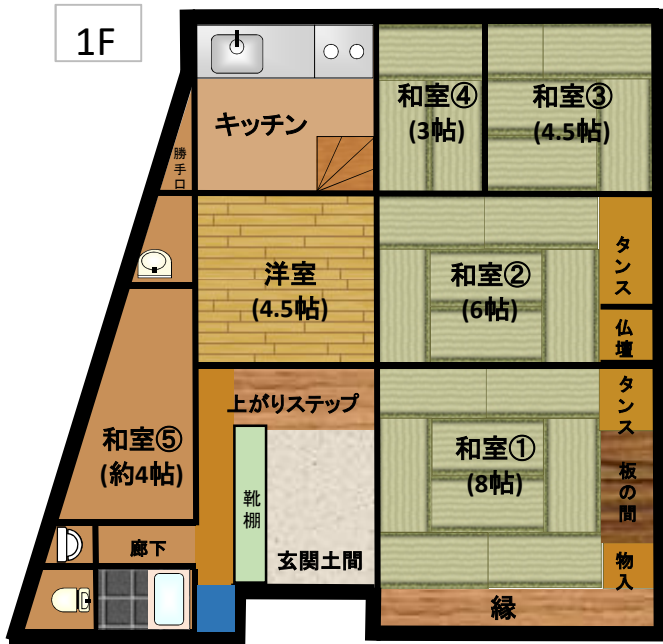

【位置図②】  
平戸全図

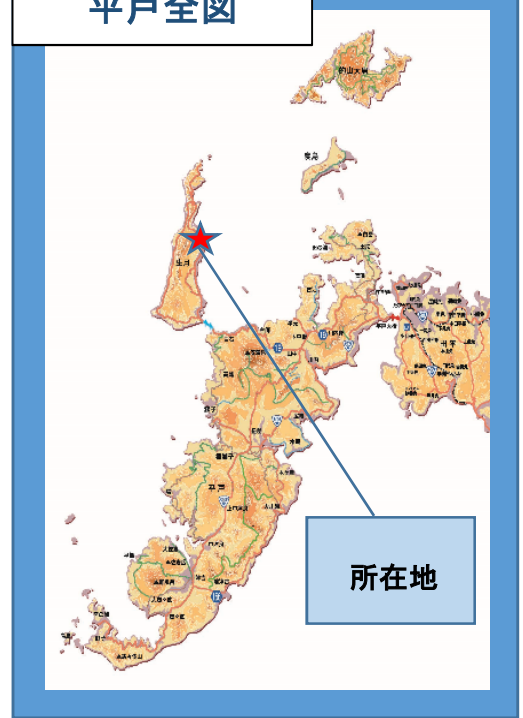

【位置図①】  
周辺図



1階: 和室①(8帖)



1階: 和室②(6帖)



1階:和室③(4.5帖)



1階:和室④(3帖)



1階:洋間



1階:浴室



1階:キッチン



1階:トイレ①(男性)



1階:トイレ②



1階:洗面所

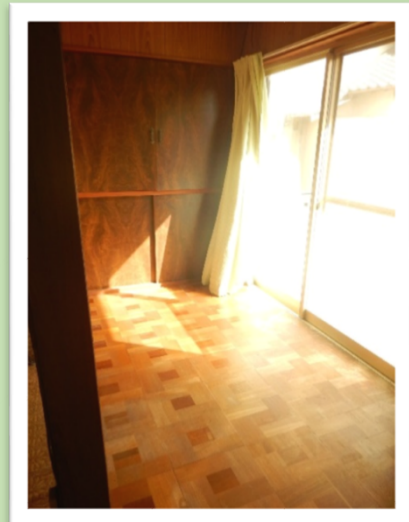

1階:縁側



階段



2階:和室⑥(8帖)



2階:和室⑦(6帖)



2階:物置スペース



2階:通路

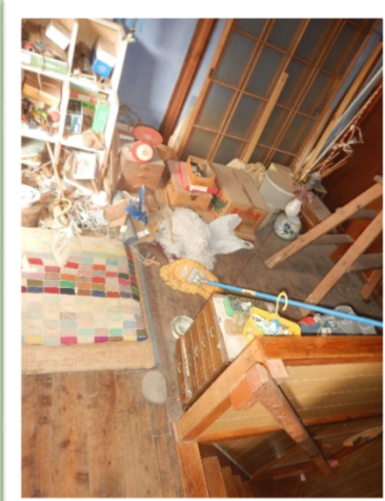

2階:板間



ベランダ



庭



小屋(外側)



小屋(内側)



入り口付近