

物件の概要		
空き家バンクNo.	No.71	
コメント	日当たり良好！平戸南部地区の海近くの2階建て物件。	
所在地	平戸市志々伎町字浦1392番地	
登録区分	専用住宅	
契約形態	売買	
希望価格	売買（700万円）	
築年月	建築時期：昭和55年	
空き家となった時期	平成20年頃	
構造	木造	
階層	2階建	
建築面積	116.46㎡	
延床面積	170.69㎡	
敷地面積	274.38㎡	
間取り	5DK	
間取り内訳	1階	和室（6帖×3）、洋室6帖、台所、風呂、トイレ、洗面
	2階	和室24帖
ペット	可	
特記事項		

設備の状況	
電気	<input checked="" type="checkbox"/> 即使用可 <input type="checkbox"/> 休止中 <input type="checkbox"/> その他
水道	<input checked="" type="checkbox"/> 上水道 <input type="checkbox"/> 簡易水道 <input type="checkbox"/> 井戸 <input type="checkbox"/> その他
台所	<input checked="" type="checkbox"/> ガス <input type="checkbox"/> 電気 <input type="checkbox"/> その他
風呂	<input type="checkbox"/> ガス <input type="checkbox"/> 電気 <input checked="" type="checkbox"/> 灯油 <input type="checkbox"/> その他
排水	<input type="checkbox"/> 下水道 <input type="checkbox"/> 単独浄化槽 <input type="checkbox"/> 合併浄化槽 <input checked="" type="checkbox"/> 汲取り
付帯施設	<input checked="" type="checkbox"/> 駐車場（車庫1台分） <input checked="" type="checkbox"/> 倉庫（3坪） <input checked="" type="checkbox"/> 庭（6坪）

立地の状況		
小学校区	志々伎小学校	0.4 km
中学校区	南部中学校	4.3 km
最寄駅	—	— km
最寄バス停	ふれあいバス 志々伎	0.4 km
医療機関	幸福堂医院	3.4 km
スーパー	マルセイショッピングセンター南部店	3.2 km
コンビニ	セブンイレブン平戸紐差店	14 km
保育園・幼稚園	小鳩こども園	4.2 km

# 写真

## 【外観】



## 【駐車場】



## 【間取り】



## 【室内写真】

### 玄関

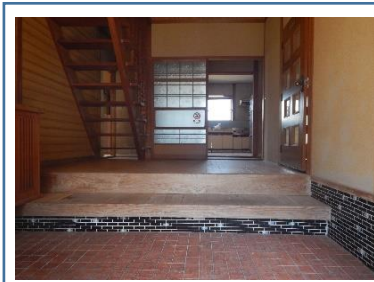

### 居間

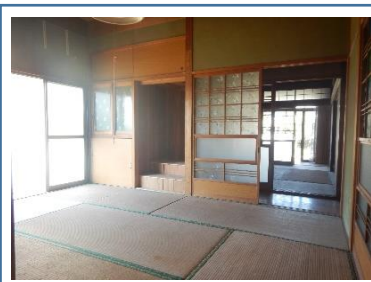

### 台所



### 風呂

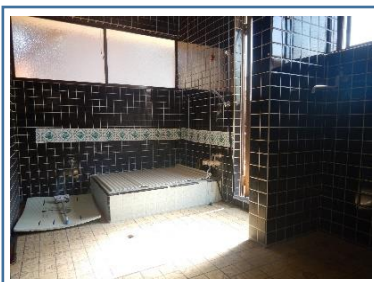

### トイレ

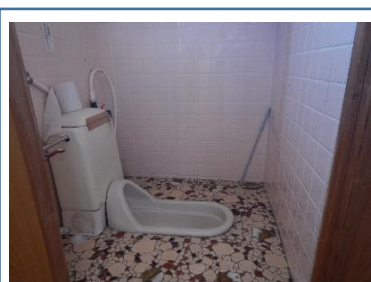

### その他 (倉庫)

